



Wald ZH

Rechnung 2014

Politische Gemeinde

<u>Abnahmebeschluss Gemeinderat</u>	30.03.2015
<u>Bericht der finanztechnischen Prüfstelle</u>	02.04.2015
<u>Abnahmebeschluss Rechnungsprüfungskommission</u>	12.05.2015
<u>Abnahmebeschluss Gemeindeversammlung</u>	09.06.2015

Inhaltsverzeichnis (Version zur Publikation)		Seite
1. Übersicht		1 - 2
2. Laufende Rechnung	- Zusammenzug nach Sachgruppen	3 - 4
3. Laufende Rechnung	- Übersicht nach Funktionen	5 - 6
4. Laufende Rechnung	- Einzelkonti nach Funktionen	7 - 64
5. Investitionsrechnung	- Zusammenzug nach Sachgruppen	65 - 66
6. Investitionsrechnung	- Einzelkonti nach Funktionen	67 - 74
7. Bestandesrechnung	- Zusammenzug	75 - 78
8. Abschreibungstabellen	- Verwaltungsvermögen und Finanzvermögen	79 - 83
9. Geldflussrechnung		84
10. Kennzahlen		85 - 88
11. Differenzbegründungen	- Übersicht nach Sachgruppen	89 - 96
12. Sonderrechnungen		97 - 108
13. Prüfbericht KPMG AG		109 - 110
14. Rechnungsabschiede		111 - 112

Stv. Finanzvorstand:
Fredi Murbach

Rechnungsführer:
Martin Weber

Finanzen
Bahnhofstrasse 6
Postfach
8636 Wald ZH

Tel. 055 256 52 66
Fax 055 256 52 41
finanzen@wald.zh.ch

Bezeichnung Gemeinde Wald ZH	Rechnung 2014		Voranschlag 2014		Rechnung 2013	
	Soll	Haben	Soll	Haben	Soll	Haben
1. Laufende Rechnung						
Total Aufwand	58'471'415.89		57'757'600		61'813'369.12	
Total Ertrag		58'312'927.05		57'770'200		61'820'772.55
Aufwandüberschuss		158'488.84				
Ertragsüberschuss			12'600		7'403.43	
Total	58'471'415.89	58'471'415.89	57'770'200	57'770'200	61'820'772.55	61'820'772.55
2. Investitionen im Verwaltungsvermögen						
a) Nettoinvestitionen						
Total Ausgaben	6'410'205.00		10'927'000		8'038'315.41	
Total Einnahmen		1'050'316.65		251'000		2'113'368.85
Nettoinvestitionen		5'359'888.35		10'676'000		5'924'946.56
Einnahmenüberschuss						
	6'410'205.00	6'410'205.00	10'927'000	10'927'000	8'038'315.41	8'038'315.41
b) Finanzierung I						
Nettoinvestitionen	5'359'888.35		10'676'000		5'924'946.56	
Einnahmenüberschuss						
Abschreibung Verwaltungsvermögen		4'352'455.47		4'883'800		6'898'500.05
Abschreibung Bilanzfehlbetrag						
Aufwandüberschuss der Laufenden Rechnung	158'488.84					
Ertragsüberschuss der Laufenden Rechnung				12'600		7'403.43
Finanzierungsfehlbetrag I		1'165'921.72		5'779'600		
Finanzierungsüberschuss I					980'956.92	
Total	5'518'377.19	5'518'377.19	10'676'000	10'676'000	6'905'903.48	6'905'903.48

Bezeichnung Gemeinde Wald ZH	Rechnung 2014		Voranschlag 2014		Rechnung 2013	
	Soll	Haben	Soll	Haben	Soll	Haben
3. Investitionen im Finanzvermögen						
a) Nettoveränderungen						
Total Ausgaben	233.20		50'000		19'696.50	
Total Einnahmen						19'696.50
Nettoveränderung		233.20		50'000		
Total	233.20	233.20	50'000.00	50'000.00	19'696.50	19'696.50
b) Finanzierung II						
Nettoveränderung	233.20					
Finanzierungsfehlbetrag I	1'165'921.72		5'779'600			
Finanzierungsüberschuss I						980'956.92
Finanzierungsfehlbetrag II		1'166'154.92		5'779'600		
Finanzierungsüberschuss II					980'956.92	
Total	1'166'154.92	1'166'154.92	5'779'600	5'779'600	980'956.92	980'956.92
4. Bilanzübersicht						
Finanzvermögen	20'134'998.88				21'278'702.22	
Verwaltungsvermögen	37'454'817.39				36'447'384.51	
Fremdkapital		45'571'162.68				44'750'271.46
Verrechnungen		76'106.48				249'467.71
Spezialfinanzierungen		2'874'445.08				3'499'756.69
Eigenkapital		9'068'102.03				9'226'590.87
Total	57'589'816.27	57'589'816.27			57'726'086.73	57'726'086.73

LAUFENDE RECHNUNG

Jahresrechnung R LR Arten 30,31,...

Nummer	Zusammenzug nach Artengliederung Politische Gemeinde	Rechnung 2014		Voranschlag 2014		Rechnung 2013	
		Aufwand	Ertrag	Aufwand	Ertrag	Aufwand	Ertrag
	LAUFENDE RECHNUNG	58'471'415.89	58'312'927.05	57'757'600	57'770'200	61'813'369.12	61'820'772.55
	Nettoergebnis		158'488.84	12'600		7'403.43	
3	Aufwand	58'471'415.89		57'757'600		61'813'369.12	
30	Personalaufwand	13'209'750.70		13'358'000		12'991'122.00	
31	Sachaufwand	9'145'093.94		9'187'400		9'022'857.98	
32	Passivzinsen	1'100'613.65		1'094'800		1'125'948.61	
33	Abschreibungen	4'934'523.67		5'233'900		7'237'593.15	
35	Entschäd. für DL anderer Gemeinwesen	10'748'307.00		10'973'500		10'771'522.71	
36	Betriebs- und Defizitbeiträge	17'776'793.33		16'140'700		18'698'549.04	
37	Durchlaufende Beiträge	81'104.00		80'000		73'920.00	
38	Einlagen in Spezialfinanz. + Stiftungen	21'032.38		448'900		549'001.26	
39	Interne Verrechnungen	1'454'197.22		1'240'400		1'342'854.37	
4	Ertrag		58'312'927.05		57'770'200		61'820'772.55
40	Steuern		20'629'211.80		20'398'000		20'763'794.95
41	Regalien und Konzessionen		150'000.00		150'000		185'824.10
42	Vermögenserträge		831'105.26		855'100		810'613.56
43	Entgelte		5'927'099.76		6'730'200		7'014'320.04
44	Anteile und Beiträge ohne Zweckbindung		22'793'176.35		22'796'200		24'622'420.90
45	Rückerstattungen von Gemeinwesen		2'321'754.87		2'312'200		2'328'528.53
46	Beiträge mit Zweckbindung		3'477'405.80		3'125'200		4'678'496.10
47	Durchlaufende Beiträge		81'104.00		80'000		73'920.00
48	Entnahmen aus Spezialfinanz. + Stiftungen		647'871.99		82'900		
49	Interne Verrechnungen		1'454'197.22		1'240'400		1'342'854.37
	INVESTITIONSRECHNUNG	6'410'438.20	1'050'316.65	10'977'000	251'000	8'058'011.91	2'133'065.35
	Nettoergebnis		5'360'121.55		10'726'000		5'924'946.56
1	Investitionen im Verwaltungsvermögen	6'410'205.00	1'050'316.65	10'927'000	251'000	8'038'315.41	2'113'368.85
5	Ausgaben	6'410'205.00		10'927'000		8'038'315.41	
6	Einnahmen		1'050'316.65		251'000		2'113'368.85
2	Investitionen Finanzvermögen	233.20		50'000		19'696.50	19'696.50
7	Zugänge Sachwertanlagen Finanzvermögen	233.20		50'000		19'696.50	

LAUFENDE RECHNUNG

Jahresrechnung

R LR Arten 30,31,...

Nummer	Zusammenzug nach Artengliederung Politische Gemeinde	Rechnung 2014		Voranschlag 2014		Rechnung 2013	
		Aufwand	Ertrag	Aufwand	Ertrag	Aufwand	Ertrag
8	Abgänge Sachwertanlagen Finanzvermögen						19'696.50

LAUFENDE RECHNUNG

Jahresrechnung R LR Funkt ZZ 0,1,...

Nummer	Uebersicht nach Funktionen Politische Gemeinde	Rechnung 2014		Voranschlag 2014		Rechnung 2013	
		Aufwand	Ertrag	Aufwand	Ertrag	Aufwand	Ertrag
	LAUFENDE RECHNUNG	58'471'415.89	58'312'927.05	57'757'600	57'770'200	61'813'369.12	61'820'772.55
	Nettoergebnis		158'488.84	12'600		7'403.43	
0	Behörden und Verwaltung	4'241'145.28	767'432.90	4'365'600	671'900	4'128'611.08	645'178.83
	Nettoergebnis		3'473'712.38		3'693'700		3'483'432.25
1	Rechtsschutz und Sicherheit	2'422'592.52	1'127'715.90	2'394'500	1'074'100	2'382'547.41	1'063'931.90
	Nettoergebnis		1'294'876.62		1'320'400		1'318'615.51
2	Bildung	22'358'038.63	2'493'953.78	22'428'400	2'206'500	22'211'555.41	2'345'129.43
	Nettoergebnis		19'864'084.85		20'221'900		19'866'425.98
3	Kultur und Freizeit	1'538'372.70	511'710.95	1'505'300	488'400	1'396'390.61	485'382.90
	Nettoergebnis		1'026'661.75		1'016'900		911'007.71
4	Gesundheit	2'273'733.45	4'136.85	1'639'400	4'500	2'150'251.95	4'864.55
	Nettoergebnis		2'269'596.60		1'634'900		2'145'387.40
5	Soziale Wohlfahrt	13'289'245.87	5'253'070.04	12'052'800	4'793'600	14'183'588.04	6'411'888.05
	Nettoergebnis		8'036'175.83		7'259'200		7'771'699.99
6	Verkehr	2'454'588.19	161'613.50	2'491'100	76'000	2'633'714.18	314'019.15
	Nettoergebnis		2'292'974.69		2'415'100		2'319'695.03
7	Umwelt und Raumordnung	3'069'047.65	2'525'576.72	3'802'500	3'201'200	3'585'244.90	3'102'962.10
	Nettoergebnis		543'470.93		601'300		482'282.80
8	Volkswirtschaft	328'462.17	897'892.80	332'400	892'600	345'251.90	927'410.30
	Nettoergebnis	569'430.63		560'200		582'158.40	
9	Finanzen und Steuern	6'496'189.43	44'569'823.61	6'745'600	44'361'400	8'796'213.64	46'520'005.34
	Nettoergebnis	38'073'634.18		37'615'800		37'723'791.70	

LAUFENDE RECHNUNG

Jahresrechnung

R LR Funkt ZZ 0,1,...

Nummer	Uebersicht nach Funktionen Politische Gemeinde	Rechnung 2014		Voranschlag 2014		Rechnung 2013	
		Aufwand	Ertrag	Aufwand	Ertrag	Aufwand	Ertrag
	Abschluss		158'488.84			7'403.43	
	Nettoergebnis	158'488.84					7'403.43
999	Abschluss der Laufenden Rechnung		158'488.84			7'403.43	
	Nettoergebnis	158'488.84					7'403.43

LAUFENDE RECHNUNG

Jahresrechnung

R LR Funktion detailliert

Nummer	Einzelkonti nach Funktionen Politische Gemeinde	Rechnung 2014		Voranschlag 2014		Rechnung 2013	
		Aufwand	Ertrag	Aufwand	Ertrag	Aufwand	Ertrag
	LAUFENDE RECHNUNG	58'471'415.89	58'312'927.05	57'757'600	57'770'200	61'813'369.12	61'820'772.55
	Nettoergebnis		158'488.84	12'600		7'403.43	
0	Behörden und Verwaltung	4'241'145.28	767'432.90	4'365'600	671'900	4'128'611.08	645'178.83
	Nettoergebnis		3'473'712.38		3'693'700		3'483'432.25
011	Legislative	303'344.45	104'351.80	296'100	99'000	286'194.80	118'704.60
	Nettoergebnis		198'992.65		197'100		167'490.20
011.3001.00	Entschädigungen Tag-/Sitzungsgelder RPK	26'600.00		26'500		26'390.00	
011.3002.00	Urnendienst/Wahlbüroentschädigungen	16'141.60		14'000		8'377.20	
011.3010.00	Besoldungen WAZ	65'838.85		61'200		73'344.35	
011.3030.00	Sozialleistungen (AHV/ALV, BVG)	6'859.70		7'200		6'113.45	
011.3090.00	Allgemeiner Personalaufwand	250.00		1'000			
011.3100.00	Drucksachen/Weisungen/Abstimmungsmat.	28'872.50		30'500		21'825.60	
011.3170.00	Repräsentationskosten und Spesen	1'267.85		2'500		686.10	
011.3180.00	Versandkosten Weisungen/Porti	22'420.60		26'500		18'245.15	
011.3181.00	Buchprüfungskosten	36'990.00		30'700		25'488.00	
011.3190.00	Gemeindeinformations-Blatt Allg.Sachaufw	98'103.35		96'000		105'724.95	
011.4340.00	Erträge an Gemeinde-Info-Blatt Inserate, Werbung etc.		104'351.80		99'000		118'704.60
012	Exekutive	382'059.55	7'308.90	407'300		380'086.05	6'664.00
	Nettoergebnis		374'750.65		407'300		373'422.05
012.3001.00	Feste Entschädigungen Gemeinderat	211'639.60		230'900		214'160.00	
012.3002.00	Tag-/Sitzungsgelder Gemeinderat und	5'340.00		10'000		3'240.00	
012.3010.00	Besoldungen für Anlässe etc.	39'276.10		42'000		35'161.30	
012.3030.00	Sozialleistungen (AHV/ALV, BVG)	51'005.05		48'900		48'341.00	
012.3090.00	Allg. Personalaufwand Aus- u. Weiterbildung GR	100.00		2'500		2'238.00	
012.3170.00	Repräsentationskosten und Spesen Behördemitglieder	4'676.05		7'500		6'000.45	
012.3181.00	Anlässe, Empfänge, Ehrungen, Jung-	32'661.50		37'500		49'532.15	
012.3182.00	Gutachten, Expertisen,	5'444.00		10'500		9'666.55	
012.3183.00	Leitbild der Gemeinde Wald	8'647.65		6'000			
012.3184.00	externe Kosten Internes Kontrollsystem I	3'369.60		4'000		583.20	
012.3190.00	Allgemeiner Sachaufwand Mitgliederbeiträge GPV etc.	3'403.15		2'700		2'700.00	
012.3613.30	Sanierungsbeiträge BVK unselbständig					4'463.40	
012.3653.30	Sanierungsbeiträge BVK AG	4'496.85		4'800			

LAUFENDE RECHNUNG

Jahresrechnung

R LR Funktion detailliert

Nummer	Einzelkonti nach Funktionen Politische Gemeinde	Rechnung 2014		Voranschlag 2014		Rechnung 2013	
		Aufwand	Ertrag	Aufwand	Ertrag	Aufwand	Ertrag
012.3900.00	Besoldungsanteile übriges Personal Interne Verrechnung	12'000.00				4'000.00	
012.4360.00	Rückerstattungen Dritter		808.90				164.00
012.4910.00	Interne Verrechnung Anteil GR Abfallwirtschaft		6'500.00				6'500.00
020	Gemeindeverwaltung	3'208'319.62	567'496.70	3'329'600	507'000	3'156'130.80	448'781.38
	Nettoergebnis		2'640'822.92		2'822'600		2'707'349.42
020.3000.00	Entschädigungen, Tag-/Sitzungsgeld	1'520.00		1'000		1'140.00	
020.3010.00	Besoldungen Personal inkl. KZ und DAG	1'870'125.20		1'875'000		1'929'156.55	
020.3030.00	Sozialleistungen (AHV/ALV, UVG, BVG)	339'270.80		324'100		327'880.00	
020.3080.00	Entschädigung temporäre Arbeitskräfte	730.25				814.75	
020.3091.00	Allgemeiner Personalaufwand (inkl. DAG-Sachgeschenke)	21'322.05		27'000		7'113.25	
020.3092.00	Aus- & Weiterbildungskosten Personal	42'626.85		78'500		17'849.50	
020.3101.00	Allgemeine Büromaterialien	7'642.75		12'000		7'780.50	
020.3101.10	Toner für Drucker/Kopierer	11'151.20		15'000		11'349.35	
020.3102.00	Drucksachen, Formulare, Kopien	44'173.55		45'300		33'836.60	
020.3103.00	Fachliteratur, Zeitschriften-Abonnement	1'937.15		3'000		1'713.70	
020.3104.00	Inserate, Publikationen, Gemeinde-Info	7'767.95		13'000		10'177.40	
020.3110.00	Anschaffungen Büromobiliar, Maschinen,	12'473.95		8'300		9'085.10	
020.3150.00	Unterhalt Büromaterial, Maschinen, Gerät	5'686.30		6'000		3'122.80	
020.3152.00	EDV-Anlage Unterhalt/Service und	359'002.05		409'000		304'410.00	
020.3153.00	Unterhalt Gemeindefahrzeug	6'668.95		6'500		6'696.80	
020.3154.00	Internetauftritt Unterhalt und Service	27'521.20		27'800		20'650.75	
020.3170.00	Repräsentationskosten und Spesen	2'581.75		1'500		1'357.40	
020.3181.00	Telefon, Porti, Frankatur, Frachten	70'415.05		76'000		78'334.05	
020.3182.00	Sach-/Haftpflicht-/Mob. Versicherung inkl. EDV-Versicherung	26'668.05		29'000		26'493.05	
020.3183.00	Betriebs-/ Eintreibungskosten	30'617.92		16'800		18'144.50	
020.3184.00	Baukontrollen/Abnahmen/Begutachtung	88'249.65		120'000		141'002.65	
020.3184.05	Baukosten Allgemein	31'275.05		40'000		22'702.10	
020.3184.10	Internetnutzung GIS wiederk.Kosten	9'799.15		9'200		8'640.00	
020.3186.00	Allgemeine öffentl. Gebühren			1'000		251.00	
020.3188.00	Verarbeitungsaufträge RZ Winterthur	57'885.65		58'000		56'925.30	
020.3189.10	Dienstleistungen Dritter Grundsteuern	2'590.00		2'500			
020.3189.20	Corporate Design	4'833.35		5'000		33'917.00	
020.3189.50	Arbeitssicherheit SIBE Alle Aufwendungen	2'857.10		4'000		8'016.10	

LAUFENDE RECHNUNG

Jahresrechnung

R LR Funktion detailliert

Nummer	Einzelkonti nach Funktionen Politische Gemeinde	Rechnung 2014		Voranschlag 2014		Rechnung 2013	
		Aufwand	Ertrag	Aufwand	Ertrag	Aufwand	Ertrag
020.3191.00	Allgemeiner Sachaufwand	3'625.00		3'600		3'590.00	
020.3192.00	Einrichtung Gemeindearchiv	76'685.50		75'000		28'868.10	
020.3613.30	Sanierungsbeiträge BVK unselbständig					32'412.50	
020.3650.00	Beitrag VZGV	2'700.00		2'700		2'700.00	
020.3653.30	Sanierungsbeiträge BVK AG	32'916.20		33'800			
020.3900.00	Interne Verrechnung Personalaufwand	5'000.00					
020.4311.00	Baubewilligung-/Kontrollgebühren		217'170.65		250'000		226'080.05
020.4350.00	Verkaufserlös Bauordnung/Reglemente etc.		150.00		400		217.20
020.4361.00	Rückerstattung (EO+ Vers.leistungen)		45'551.45				10'084.30
020.4363.00	Einn. Steuerauskünfte/Telefon/Porti		3'598.80		4'500		4'180.60
020.4364.00	Rückerstattungen EDV von Dritten		64.60		1'000		334.80
020.4365.00	Entschädigungen für Dienstleistungen		1'700.00		5'000		1'200.00
020.4510.00	Bezugsprovision Scanning		27'995.00		28'000		27'050.00
020.4520.00	Bezugsprovisionen Quellensteuer-Abr.		387.10		400		208.60
020.4523.00	Verwaltungskostenbeitrag Ref. Kirchge-		7'700.00		7'700		7'700.00
020.4526.00	Verwaltungskostenbeitrag Abwasser				27'000		
020.4527.00	Verwaltungskostenbeitrag Kath. Kirchge-		5'400.00		5'400		5'400.00
020.4528.00	Verwaltungskostenbeitrag Abfall				11'000		
020.4900.00	Aufteilung Personalaufwand Interne Verrechnung		25'762.95		44'400		
020.4910.00	Verwaltungskostenpauschale (Sachaufwand div.) Interne Verrechnung		152'342.85		39'700		96'499.43
020.4910.10	Interne Verrechnung Porto/Büromaterial/ Interne Verrechnung		5'473.30		8'300		8'226.40
020.4910.60	Verwaltungskostenbeitrag PS Interne Verrechnung		48'700.00		48'700		43'400.00
020.4910.70	Verwaltungskostenbeitrag Sek Interne Verrechnung		25'500.00		25'500		18'200.00
090	Verwaltungsliegenschaften	347'421.66	88'275.50	332'600	65'900	306'199.43	71'028.85
	Nettoergebnis		259'146.16		266'700		235'170.58
090.3011.00	Gemeindehaus/Friedau, Abwartzlöhne	162'396.10		154'000		129'719.85	
090.3030.00	Sozialleistungen (AHV/ALV, UVG, BVG)	24'438.50		26'200		20'237.75	
090.3110.00	Anschaffungen Maschinen, Geräte, Einricht.			1'500		5'245.65	
090.3120.00	Wasser/Energie/Heizung	79'042.41		45'000		58'691.78	
090.3130.00	Betriebs-/Reinigungs-/Verbrauchsmaterial	18'798.20		16'000		15'633.30	
090.3141.00	Gemeindehaus - Baulicher Unterhalt	7'765.90		8'000		6'960.55	
090.3142.00	Schlipfstr. 10/12 Baulicher Unterhalt	9'746.10		13'000		6'734.65	
090.3143.00	Turmuhranlage Ref. Kirche	7'072.90		8'600		376.90	

LAUFENDE RECHNUNG

Jahresrechnung

R LR Funktion detailliert

Nummer	Einzelkonti nach Funktionen Politische Gemeinde	Rechnung 2014		Voranschlag 2014		Rechnung 2013	
		Aufwand	Ertrag	Aufwand	Ertrag	Aufwand	Ertrag
090.3144.00	Liegenschaft 'Friedau' Rütistrasse	11'965.05		15'000		15'816.75	
090.3146.00	Unterhalt unüberbaute Liegenschaften					916.40	
090.3150.00	Unterhalt Geräte und Maschinen Telefonie siehe 020.3152.00	2'839.35		2'000		3'911.80	
090.3180.00	Kehricht-Kanalisation Gebühren, Abgaben	11'558.80		10'000		9'762.20	
090.3181.00	Planungskonto Liegenschaften	9'973.60		30'000		14'690.65	
090.3190.00	Allgemeiner Sachaufwand	125.00		400		203.00	
090.3613.30	Sanierungsbeiträge BVK unselbständig					1'798.20	
090.3653.30	Sanierungsbeiträge BVK AG	1'699.75		2'900			
090.3900.00	Besoldungsanteile Werkhof-Personal Interne Verrechnung					15'500.00	
090.4270.00	Erträge Durchleitungsrechte						881.30
090.4272.00	Friedau Rütistr. Mietzins (N.V.) Inkl. Schulsekretariat				30'000		
090.4273.00	Pachtzinsen		3'386.65		3'900		3'208.55
090.4274.00	Mieten Schlipfgebäude/Türmligebäude		16'848.00		17'000		16'880.00
090.4360.00	Versicherungsvergütungen und		11'250.35				6'059.00
090.4361.00	Rückerstattung Raumnebenkosten (u.a. Anteile Energie FV)		26'790.50		15'000		14'000.00
090.4910.10	Interne Verrechnung Anteil Mieten		30'000.00				30'000.00
1	Rechtsschutz und Sicherheit Nettoergebnis	2'422'592.52	1'127'715.90 1'294'876.62	2'394'500	1'074'100 1'320'400	2'382'547.41	1'063'931.90 1'318'615.51
100	Rechtspflege Nettoergebnis	737'454.55	179'241.90 558'212.65	614'000	156'000 458'000	649'431.85	163'187.15 486'244.70
100.3010.00	Besoldungen Personal inkl. KZ und DAG	233'071.10		224'000		218'512.50	
100.3030.00	Sozialleistungen (AHV/ALV, UVG, BVG)	34'416.55		38'100		25'937.75	
100.3091.00	Allgemeiner Personalaufwand (inkl. DAG/Sachgeschenke)	54.00		1'000		3'394.00	
100.3092.00	Aus- und Weiterbildungskosten					620.00	
100.3100.00	Drucksachen, Ausweispapiere	5'542.80		5'500		6'509.05	
100.3100.01	Inserate Einbürgerungen	3'113.30				4'212.70	
100.3101.00	Allgemeine Büromaterialien	146.15		300		202.00	
100.3110.00	Anschaffung Büromaschinen/-Geräte			1'200			
100.3150.00	Unterhalt Büromobiliar/Maschinen/Geräte			500			
100.3181.00	Allg. Aufwand Chilbi, Marktgebühren etc.	22'446.75		22'500		22'446.75	

LAUFENDE RECHNUNG

Jahresrechnung

R LR Funktion detailliert

Nummer	Einzelkonti nach Funktionen Politische Gemeinde	Rechnung 2014		Voranschlag 2014		Rechnung 2013	
		Aufwand	Ertrag	Aufwand	Ertrag	Aufwand	Ertrag
100.3182.00	Ombusstelle Kostenanteil Gemeinde	6'676.80				6'685.20	
100.3183.00	Gebühren, Telefon, Porti	340.00		600		919.00	
100.3184.00	Entschädigungen, Expertisen,	46'960.70		10'000		10'836.70	
100.3191.00	Allg. Sachaufwand/Jahresbeiträge Mitgliederbeiträge Behörden/Pers.Verbänd	100.00		200		100.00	
100.3510.00	Entschädigungen f.vormundschr. Massnahmen	3'166.75		3'300		3'169.15	
100.3511.00	Entschädigung an den Kanton Pass- und ID	18'696.90		18'000		20'154.40	
100.3520.00	Betriebskosten Zivilstandskreis Rüti	17'223.00		19'000		18'526.95	
100.3613.30	Sanierungsbeiträge BVK unselbständig					2'134.80	
100.3620.00	KESB Bezirk Hinwil	341'067.15		262'000		305'070.90	
100.3653.30	Sanierungsbeiträge BVK AG	2'722.60		4'200			
100.3900.00	Anteil Personalaufwand inkl. Verrechnung	1'710.00		3'600			
100.4311.00	Kanzlei-/Frepogebühren		105'246.40		100'000		101'001.65
100.4313.00	Einbürgerungsgebühren		26'050.00		16'000		18'350.00
100.4340.00	Entschädigung der Mündel an Amtsträger		7'950.00		7'000		3'290.00
100.4360.00	Allgemeine Rückerstattungen						1'151.50
100.4361.00	Allg. Erträge Chilbi, Markt etc.		7'395.50		8'000		6'790.00
100.4363.00	Verkäufe Panoramakarte zG Sunneland Ober						104.00
100.4370.00	Ordnungsbussen Meldepflicht		100.00				
100.4520.00	Verwaltungskostenbeitrag Abfall-				25'000		
100.4900.00	Minderaufwand Anteil Personalaufwand		5'000.00				5'000.00
100.4910.00	Verwaltungskostenbeitrag Abfall Sekretar Interne Verrechnung		27'500.00				27'500.00
101	Vermessungswerk	18'502.90	18'549.05	25'000	33'100	25'844.05	66'841.65
	Nettoergebnis	46.15		8'100		40'997.60	
101.3181.00	Nachführung Vermessungswerk	18'502.90		25'000		25'844.05	
101.4340.00	Mutationsgebühren Nachführung		18'549.05		30'000		63'805.50
101.4341.00	Dienstleistungsentschädigung AV 93				3'100		3'036.15
102	Regionales Betriebsamt	574'782.84	666'605.80	568'900	641'000	573'353.17	617'699.65
	Nettoergebnis	91'822.96		72'100		44'346.48	
102.3010.00	Besoldungen Personal inkl. KZ und DAG	322'270.20		326'000		334'450.65	
102.3030.00	Sozialleistungen (AHV/ALV, UVG, BVG)	49'909.95		52'200		48'666.10	
102.3091.00	Allgemeiner Personalaufwand (inkl. DAG/Sachgeschenke)	103.85		500		2'040.35	

LAUFENDE RECHNUNG

Jahresrechnung

R LR Funktion detailliert

Nummer	Einzelkonti nach Funktionen Politische Gemeinde	Rechnung 2014		Voranschlag 2014		Rechnung 2013	
		Aufwand	Ertrag	Aufwand	Ertrag	Aufwand	Ertrag
102.3092.00	Aus- und Weiterbildungskosten					-865.40	
102.3100.00	Drucksachen, Ausweispapiere,	3'638.95		3'000		1'021.50	
102.3101.00	Allgemeine Büromaterialien	3'299.60		3'500		2'176.30	
102.3103.00	Fachliteratur, Zeitschriften, Publikatio	1'036.00		2'000		1'424.05	
102.3110.00	Anschaffung Büromobiliar/Maschinen					1'550.90	
102.3150.00	Unterhalt Büromobiliar/Maschinen/Geräte	352.35		3'500		2'385.20	
102.3161.00	Büromiete und Energie	27'634.05		30'000		27'471.85	
102.3170.00	Spesenvergütung an Personal	1'380.00		3'100		2'760.00	
102.3180.00	Dienstleistungen Dritter	872.00					
102.3181.00	Gebühren,Telefon, Porti	103'166.95		80'000		74'436.20	
102.3182.00	Auslagen Amtsgeschäfte	29'797.94		40'000		47'309.58	
102.3191.00	Allg. Sachaufwand/Jahresbeiträge Mitgliederbeiträge Behörden/Pers.Verband	40.00		200		40.00	
102.3613.30	Sanierungsbeiträge BVK unselbständig					3'960.60	
102.3653.30	Sanierungsbeiträge BVK AG	3'471.40		6'200			
102.3900.00	Anteil Pers.kosten/Weiterbildung Interne Verrechnung	3'200.00		5'000			
102.3910.00	Anteil Sachaufwand EDV Interne Verrechnung	24'609.60		13'700		24'525.29	
102.4210.00	Zinserträge Betriebsamt		246.96		1'000		281.06
102.4312.00	Gebühren Betriebsamt		619'548.69		600'000		582'083.29
102.4313.00	Gebührenertrag intern		46'810.15		40'000		35'335.30
110	Polizei	218'938.40	45'496.00	232'700	41'000	226'166.15	33'836.50
	Nettoergebnis		173'442.40		191'700		192'329.65
110.3010.00	Besoldungen Personal inkl. KZ und DAG	44'326.10		44'000		43'777.20	
110.3030.00	Sozialleistungen (AHV/ALV, UVG, BVG)	8'111.20		7'500		7'518.60	
110.3090.00	div. Personalkosten / Ausbildung etc.			300			
110.3100.00	Büromaterial, Drucksachen, Inserate	1'899.05		2'400		1'432.75	
110.3170.00	Spesen- KM- Entschädigungen	128.20		300		51.00	
110.3180.00	Polizeistundenkontrolle Ruhender Verkehr	45'859.85		60'000		54'700.10	
110.3510.00	Kantonspolizei-Besoldung	116'425.00		115'900		116'512.50	
110.3613.30	Sanierungsbeiträge BVK unselbständig					774.00	
110.3653.30	Sanierungsbeiträge BVK AG	789.00		900			
110.3910.00	Anteil Sachaufwand (Hundeverabgabung) Interne Verrechnung	1'400.00		1'400		1'400.00	
110.4311.00	Allgemeine Polizeigebühren Markt-/Platz-/SO-Verkaufsgebühren		20'835.85		6'000		5'159.20

LAUFENDE RECHNUNG

Jahresrechnung

R LR Funktion detailliert

Nummer	Einzelkonti nach Funktionen Politische Gemeinde	Rechnung 2014		Voranschlag 2014		Rechnung 2013	
		Aufwand	Ertrag	Aufwand	Ertrag	Aufwand	Ertrag
110.4313.00	Polizeistunden-Bewilligungen		4'283.35		6'000		4'740.00
110.4340.00	Parkplatzgebühren		9'176.80		14'000		13'077.30
110.4370.00	Polizeibussen/Uebertretungen		11'200.00		15'000		10'860.00
120	Rechtsprechung	21'686.25	270.00	46'200	1'000	21'459.45	1'495.00
	Nettoergebnis		21'416.25		45'200		19'964.45
120.3010.00	Besoldung Friedensrichterin	17'875.00		35'000		17'525.00	
120.3030.00	Sozialleistungen (AHV/ALV, UVG)	1'449.75		3'600		1'398.15	
120.3090.00	diverser Personalaufwand	861.50		400		160.00	
120.3100.00	Drucksachen, Formulare			500			
120.3170.00	Spesenentschädigungen	1'500.00		3'000		1'980.00	
120.3653.30	Sanierungsbeiträge BVK AG			600			
120.3660.00	Nicht bez. Leistungen an Friedens-			2'000			
120.3910.00	Anteil Sachaufwand EDV Interne Verrechnung			1'100		396.30	
120.4360.00	Eintreibung unerhältliche Gebühren von		270.00		1'000		1'495.00
140	Feuerwehr	624'211.85	165'773.00	663'100	148'400	652'360.53	123'057.00
	Nettoergebnis		458'438.85		514'700		529'303.53
140.3000.00	Tag-/Sitzungsgelder: Kommission, Stab	3'360.00		4'900		5'370.00	
140.3001.00	Entschädigungen FW-Kader etc.	34'676.00		34'400		34'676.00	
140.3010.00	Besoldung Feuerungskontrolle	4'726.80				4'726.80	
140.3011.00	Besoldungen Feuerwehr (FW-Sekr., Materialwart und Stv)	127'908.40		133'000		114'406.05	
140.3012.00	Uebungs-/Fahrschulsold	77'740.00		75'200		74'992.50	
140.3013.00	Besoldung Frühdefibrillation	3'830.00		11'200		5'760.00	
140.3014.00	Brandfälle/a.o. Einsätze Feuerwehr	92'540.00		96'000		122'520.00	
140.3030.00	Sozialleistungen (AHV/ALV, UVG, BVG)	28'994.55		29'800		27'012.90	
140.3090.00	übriger Personalaufwand	1'400.00		2'000		650.00	
140.3091.00	Ausbildungskurse	3'528.10		8'400		5'194.00	
140.3092.00	Aerztliche Untersuch + Fahrschulausb.	5'018.95		4'900		5'117.70	
140.3100.00	Büromaterial, Drucksachen,	4'207.60		4'400		3'471.05	
140.3111.00	Anschaffung Maschinen, Geräte, Fahrzeuge	13'016.20		11'700		29'861.80	
140.3112.00	Anschaffung Mannschaftsausrüstung	23'053.55		29'400		7'668.05	
140.3120.00	Wasser/Energie/Heizung	10'948.55		15'500		4'154.18	
140.3130.00	Betriebs-/ Verbrauchsmaterial	11'153.60		17'100		14'842.50	
140.3140.00	Unterhalt Feuerwehrgebäude, Magazine	6'207.85		6'000		18'591.35	

LAUFENDE RECHNUNG

Jahresrechnung

R LR Funktion detailliert

Nummer	Einzelkonti nach Funktionen Politische Gemeinde	Rechnung 2014		Voranschlag 2014		Rechnung 2013	
		Aufwand	Ertrag	Aufwand	Ertrag	Aufwand	Ertrag
140.3151.00	Unterhalt Maschinen, Geräte, Fahrzeuge	27'929.30		40'700		26'611.95	
140.3152.00	Unterhalt Mannschaftsausrüstung	1'692.95		1'500		2'694.95	
140.3170.00	Spesenersatz / Reisespesen	628.00		1'300		6'654.40	
140.3181.00	Telefon/Alarmeinrichtung/Funk	32'759.60		32'800		31'003.35	
140.3182.00	Motorfahrzeug Steuern, Abgaben,	8'709.35		7'700		5'172.70	
140.3183.00	Dienstleistung Dritter (Alaromeinsätze)	5'373.70		3'900		4'846.60	
140.3184.00	Dienstleistungen Dritter (Feuerungskontr	180.00		400		8'771.00	
140.3190.00	Verbandsbeiträge/Allgem. Sachaufwand	6'218.60		6'700		6'278.00	
140.3613.30	Sanierungsbeiträge BVK unselbständig					2'130.00	
140.3653.30	Sanierungsbeiträge BVK AG	2'367.60		2'500			
140.3700.00	Auszahlung an WVG Beiträge GVZ Durchlaufbeiträge	81'104.00		80'000		73'920.00	
140.3900.00	Besoldungs-Anteile übriges Personal Interne Verrechnung					2'500.00	
140.3910.00	Anteil Sachaufwand EDV Interne Verrechnung	4'938.60		1'700		2'762.70	
140.4310.00	Gebühren-Bewilligungen Feuerungsanlagen		8'120.00		9'000		9'390.00
140.4360.00	Rückerstattungen Dritter Einsätze, Oelwehr, Beiträge		50'495.05		54'400		36'706.50
140.4361.00	Versicherungsleistungen (EO/UVG/KR-TAGG)		3'553.95				1'640.50
140.4362.00	Rückerstattungen Defi-Einsätze		500.00		5'000		1'400.00
140.4700.00	Eingänge Beiträge GVZ an WVG Durchlaufbeiträge		81'104.00		80'000		73'920.00
140.4900.00	Anteil Personalaufwand int. Verrechnung		22'000.00				
150	Militär	6'967.65	615.00	7'600	400	11'636.35	5'550.00
	Nettoergebnis		6'352.65		7'200		6'086.35
150.3010.00	Besoldung Sektionschef und übrige					3'988.40	
150.3030.00	Sozialleistungen (AHV/ALV, UVG, BVG)					865.55	
150.3100.00	Büromaterial, Drucksachen, Inserate etc.	131.65		200		131.65	
150.3140.00	Unterhalt Truppenunterkünfte,	6'316.00		6'800		6'061.75	
150.3180.00	Rekrutierungs-/Entlassungsinspektions-	520.00		600		520.00	
150.3613.30	Sanierungsbeiträge BVK unselbständig					69.00	
150.4340.00	Mieteinnahmen und Benützungsgebühren		615.00		300		550.00
150.4500.00	Truppenunterkuntsentschädigungen				100		
150.4900.00	Minderaufwand Anteil Personalaufwand						5'000.00
160	Zivilschutz Wald	33'326.48	9'300.00	35'100	10'200	44'383.27	15'000.00
	Nettoergebnis		24'026.48		24'900		29'383.27
160.3030.00	Sozialleistungen (AHV/ALV, UVG, BVG)	50.40					

LAUFENDE RECHNUNG

Jahresrechnung

R LR Funktion detailliert

Nummer	Einzelkonti nach Funktionen Politische Gemeinde	Rechnung 2014		Voranschlag 2014		Rechnung 2013	
		Aufwand	Ertrag	Aufwand	Ertrag	Aufwand	Ertrag
160.3110.00	Materialanschaffungen	2'239.85		4'300			
160.3120.00	Wasser/Energie/Heizung	14'483.48		13'600		13'515.47	
160.3140.00	Unterhalt ZS-Bauten Verwaltungsvermögen	6'614.00		9'300		22'002.35	
160.3160.00	Mieten/Benützungskosten	1'549.80		1'600		1'549.80	
160.3181.00	Verwaltungskosten (Tel./Versich.)	8'388.95		6'300		7'315.65	
160.4340.00	Benützungsgebühren, div. Einnahmen einmalige Benützungsgebühren		2'700.00		1'200		1'100.00
160.4510.00	Bezugsentschädigung Kanton für ZS-Ersatzabgaben		600.00				1'400.00
160.4600.00	Bundesbeiträge an ZS-Sachaufwendung		6'000.00		9'000		12'500.00
162	Zivilschutz WalFisch	186'317.10	41'785.25	195'200	41'700	177'912.59	37'264.95
	Nettoergebnis		144'531.85		153'500		140'647.64
162.3000.00	Entschädigungen, Tag-/Sitzungsgelder (C ZSO/Stv. + DC)	28'513.75		32'500		32'758.75	
162.3010.00	Besoldungen Personal (ZS-Stellenleiter, Materialwart und Stv)	72'493.40		73'000		82'778.25	
162.3030.00	Sozialleistungen (AHV/ALV, UVG, BVG)	16'057.60		17'900		17'152.95	
162.3090.00	ZS - Kurse + Übungen	8'712.10		15'400		9'427.10	
162.3100.00	Büromat. / Drucksachen / Inserate etc.	1'367.20		900		651.00	
162.3110.00	Materialanschaffungen	8'429.30		7'500		6'210.45	
162.3130.00	Betriebs- und Verbrauchsmaterial	3'258.70		4'000		4'198.25	
162.3150.00	Unterhalt Material, Geräte, etc.	17'372.75		23'200		7'090.25	
162.3170.00	Spesenersatz / Reisekosten	542.00		600		561.70	
162.3181.00	Verwaltungskosten (Tel./Versich.)	7'382.00		8'500		6'267.15	
162.3190.00	Allgemeiner Sachaufwand	580.50		1'100		695.90	
162.3613.30	Sanierungsbeiträge BVK unselbständig					1'488.60	
162.3653.30	Sanierungsbeiträge BVK AG	1'300.80		1'400			
162.3900.00	Besold. Anteile übr. Personal Interne Verrechnung	11'000.00					
162.3910.00	Anteil Sachaufwand EDV, Porto etc Interne Verrechnung	9'307.00		9'200		8'632.24	
162.4360.00	Rückerstattung (EO+ Vers.leistungen)		557.00				686.10
162.4360.10	Rückerstattung Zivilschutzmaterial		206.40				
162.4520.00	Kostenanteile und Rückerstattung anderer		36'021.85		41'700		35'078.85
162.4900.00	Anteil Personalaufwand		5'000.00				1'500.00
163	RFS Schutz + Rettung Wald-Fiscenthal	404.50	79.90	6'700	1'300		
	Nettoergebnis		324.60		5'400		

LAUFENDE RECHNUNG

Jahresrechnung

R LR Funktion detailliert

Nummer	Einzelkonti nach Funktionen Politische Gemeinde	Rechnung 2014		Voranschlag 2014		Rechnung 2013	
		Aufwand	Ertrag	Aufwand	Ertrag	Aufwand	Ertrag
163.3000.00	Entschädigung, Tag-/Sitzungsgelder			2'400			
163.3030.00	Sozialleistungen (AHV/ALV, UVG, BVG)			200			
163.3090.00	Kurse und Übungen, Allg. Personalkosten			3'000			
163.3100.00	Büromaterial/Durcksachen/Inserate etc.	404.50		500			
163.3190.00	Allg. Sachaufwand			600			
163.4520.00	Kostenanteile und Rückerstattung anderer		79.90		1'300		
2	Bildung	22'358'038.63	2'493'953.78	22'428'400	2'206'500	22'211'555.41	2'345'129.43
	Nettoergebnis		19'864'084.85		20'221'900		19'866'425.98
200	Kindergarten	1'408'703.85	310'928.95	1'512'100	331'000	1'526'600.47	366'483.35
	Nettoergebnis		1'097'774.90		1'181'100		1'160'117.12
200.3021.00	Besoldungen	130'343.30		153'200		221'231.45	
200.3021.00	Besoldungen Kindergärtnerinnen	8'378.65		5'000		32'386.80	
200.3022.00	Besoldung Integrative Förderung	80'191.30		118'000		128'834.90	
200.3024.00	Besoldungen Zusatzstunden Kindergarten	41'773.35		30'200		60'009.75	
200.3030.00	Sozialleistungen	21'439.80		30'300		28'709.80	
200.3030.00	Sozialleistungen (AHV/ALV, UVG, BVG)	21'439.80		30'300		28'709.80	
200.3080.00	Besoldungen Vikariate	8'559.10		15'000		4'994.95	
200.3080.00	Besoldungen Vikariate	8'559.10		15'000		4'994.95	
200.3100.00	Spiel- und Verbrauchsmaterial	28'187.75		31'300		36'697.45	
200.3100.01	Spiel- und Verbrauchsmaterial KG Binzhof	8'560.60		9'400		10'176.65	
200.3100.02	Spiel- und Verbrauchsmaterial KG Neuwies	7'260.25		8'400		11'252.20	
200.3100.03	Spiel- und Verbrauchsmaterial KG Laupen	7'323.75		7'300		8'120.00	
200.3100.05	Spiel- und Verbrauchsmaterial KG Ried	5'043.15		6'200		7'148.60	
200.3110.00	Anschaffungen Mobiliar, Apparate, Einr.	3'824.20		6'400		1'275.00	
200.3110.01	Anschaffungen Mobiliar, Apparate Binzhof	2'120.00		2'400		1'275.00	
200.3110.02	Anschaffungen Mobiliar, Apparate Neuwies			1'000			
200.3110.03	Anschaffungen Mobiliar, Apparate Laupen	1'704.20		3'000			
200.3150.00	Unterhalt Mobiliar / Apparate	4'908.05		5'800		9'064.65	

LAUFENDE RECHNUNG

Jahresrechnung

R LR Funktion detailliert

Nummer	Einzelkonti nach Funktionen Politische Gemeinde	Rechnung 2014		Voranschlag 2014		Rechnung 2013	
		Aufwand	Ertrag	Aufwand	Ertrag	Aufwand	Ertrag
200.3150.01	Unterhalt Mobiliar, Apparate Binzholz	388.30		1'200		2'249.70	
200.3150.02	Unterhalt Mobiliar, Apparate Neuwies	908.15		1'000		1'486.65	
200.3150.03	Unterhalt Mobiliar, Apparate Laupen	2'773.65		2'800		4'679.30	
200.3150.05	Unterhalt Mobiliar, Apparate Ried	837.95		800		649.00	
200.3170.00	Kindergartenreisen	1'900.55		3'200		2'984.00	
200.3170.01	Kindergartenreisen Binzholz	425.00		900		1'105.60	
200.3170.02	Kindergartenreisen Neuwies	727.35		900		313.20	
200.3170.03	Kindergartenreisen Laupen	347.60		800		975.20	
200.3170.05	Kindergartenreisen Ried	400.60		600		590.00	
200.3510.00	Lohnkostenanteile	1'189'199.00		1'246'000		1'200'566.71	
200.3510.00	Lohnkostenanteile an Kt/BiD	1'144'046.80		1'221'000		1'193'916.01	
200.3511.00	Lohnkostenanteile Vikariate an Kt/BiD	45'152.20		25'000		6'650.70	
200.3613.30	Beiträge an Kanton					21'076.46	
200.3613.30	Sanierungsbeiträge BVK unselbständig					21'076.46	
200.3653.00	Beiträge an Private	20'342.10		20'900			
200.3653.30	Sanierungsbeiträge BVK AG	20'342.10		20'900			
200.4360.00	Rückerstattungen Dritter		69.95				
200.4360.00	Rückerstattungen Dritter und Versiche-		69.95				
200.4520.00	Schulgelder nicht gemeindeigener Schüler		310'859.00		331'000		366'483.35
200.4520.05	Schulgelder Schüler Fischenthal		278'322.00		305'000		333'766.35
200.4520.10	Schulgelder Schüler Kt SG und übrige		32'537.00		26'000		32'717.00
210	Primarschule	6'903'867.00	1'225'927.05	6'795'000	1'202'400	6'949'655.77	1'270'599.80
	Nettoergebnis		5'677'939.95		5'592'600		5'679'055.97
210.3020.00	Besoldungen diverse	404'012.30		305'000		311'008.65	
210.3022.30	Besoldung komm.Pensen ohne Staatsbeitrag	62'714.85		15'000		77'678.15	
210.3022.40	Besoldung komm.Pensen mit Staatsbeitrag	292'958.60		250'000		190'180.10	
210.3022.50	Besoldungen Betreuung Blockzeiten	48'338.85		40'000		43'150.40	

LAUFENDE RECHNUNG

Jahresrechnung

R LR Funktion detailliert

Nummer	Einzelkonti nach Funktionen Politische Gemeinde	Rechnung 2014		Voranschlag 2014		Rechnung 2013	
		Aufwand	Ertrag	Aufwand	Ertrag	Aufwand	Ertrag
210.3026.00	Besoldungen, Hausämter, Kustoden	42'169.80		55'200		57'952.80	
210.3026.01	Interne Dienstleistungen Binzhholz	14'258.60		16'000		18'982.80	
210.3026.02	Interne Dienstleistungen Neuwies	9'323.20		12'000		11'290.00	
210.3026.03	Interne Dienstleistungen Laupen	8'060.00		13'000		16'600.00	
210.3026.05	Interne Dienstleistungen AW+Ried	10'228.00		14'000		11'080.00	
210.3026.99	Interne Dienstleistungen übrige	300.00		200			
210.3030.00	Sozialleistungen	72'773.45		41'100		54'011.85	
210.3030.00	Sozialleistungen	72'773.45		41'100		54'011.85	
210.3080.00	Besoldungen Vikariate primarschuleigene	47'448.05		50'000		63'617.30	
210.3080.00	Besoldungen Vikariate Krankheit+Unfall	35'172.40		40'000		36'713.40	
210.3081.00	Besoldungen Vikariate Weiterbildung Lehr	12'275.65		10'000		7'054.45	
210.3082.00	Besoldungen Vikariate Entlastung Projekt					19'849.45	
210.3101.00	Lehrmittel und Verbrauchsmaterial	270'987.65		275'600		278'835.40	
210.3101.01	Lehrmittel und Verbrauchsmat. Binzhholz	74'620.65		77'000		83'592.40	
210.3101.02	Lehrmittel und Verbrauchsmat. Neuwies	52'117.75		54'200		57'175.70	
210.3101.03	Lehrmittel und Verbrauchsmaterial Laupen	71'459.85		71'400		63'571.25	
210.3101.05	Lehrmittel und Verbrauchsmat. AW+Ried	72'789.40		73'000		74'366.05	
210.3101.99	Lehrmittel und Verbrauchsmat. übrige					130.00	
210.3103.00	Kopien	65'731.40		60'000		66'213.20	
210.3103.01	Kopien + Leasing Kopiergeräte Binzhholz	21'438.50		19'500		21'106.95	
210.3103.02	Kopien + Leasing Kopiergeräte Neuwies	17'389.60		15'500		16'677.45	
210.3103.03	Kopien + Leasing Kopiergeräte Laupen	12'907.75		12'000		11'016.30	
210.3103.05	Kopien + Leasing Kopiergeräte AW+Ried	13'995.55		13'000		17'412.50	
210.3111.00	Anschaffung Mobiliar, Apparate	18'650.85		35'100		26'735.95	
210.3111.01	Anschaffung Mobiliar, Apparate Binzhholz	5'860.00		5'500		3'257.50	
210.3111.02	Anschaffung Mobiliar, Apparate Neuwies	4'800.00		4'800		6'350.20	
210.3111.03	Anschaffung Mobiliar, Apparate Laupen	4'350.00		10'300		4'900.00	
210.3111.05	Anschaffung Mobiliar, Apparate AW + Ried	3'640.85		14'500		12'228.25	
210.3113.00	Anschaffung EDV					16'202.00	
210.3113.01	Anschaffungen EDV Binzhholz					6'323.00	

LAUFENDE RECHNUNG

Jahresrechnung

R LR Funktion detailliert

Nummer	Einzelkonti nach Funktionen Politische Gemeinde	Rechnung 2014		Voranschlag 2014		Rechnung 2013	
		Aufwand	Ertrag	Aufwand	Ertrag	Aufwand	Ertrag
210.3113.02	Anschaffungen EDV Neuwies					3'447.00	
210.3113.03	Anschaffungen EDV Laupen					1'995.00	
210.3113.05	Anschaffungen EDV AW + Ried					4'437.00	
210.3150.00	Unterhalt Mobiliar, Apparate	57'582.75		42'400		43'611.15	
210.3150.01	Unterhalt Mobiliar, Apparate Binzhholz	11'817.65		11'000		12'178.25	
210.3150.02	Unterhalt Mobiliar, Apparate Neuwies	9'027.65		6'500		5'175.90	
210.3150.03	Unterhalt Mobiliar, Apparate Laupen	19'604.70		16'400		16'268.55	
210.3150.05	Unterhalt Mobiliar, Apparate AW + Ried	17'132.75		8'500		9'988.45	
210.3151.00	Softwarelizenzen	3'151.40		4'000		3'101.70	
210.3151.01	Softwarelizenzen Binzhholz	1'027.10		1'000		1'093.75	
210.3151.02	Softwarelizenzen Neuwies	216.30		1'000		400.00	
210.3151.03	Softwarelizenzen Laupen	1'374.90		1'000		697.95	
210.3151.05	Softwarelizenzen AW + Ried	533.10		1'000		910.00	
210.3152.00	EDV Support	5'867.50		8'000		3'764.65	
210.3152.01	EDV Support Binzhholz	4'500.00		5'000		1'004.65	
210.3152.02	EDV Support Neuwies			1'000		1'080.00	
210.3152.03	EDV Support Laupen	1'067.50		1'000		1'030.00	
210.3152.05	EDV Support AW + Ried	300.00		1'000		650.00	
210.3153.00	Unterhalt EDV	26'191.00		24'400		26'246.95	
210.3153.01	Unterhalt EDV Binzhholz	4'698.15		4'000		6'970.20	
210.3153.02	Unterhalt EDV Neuwies	8'935.95		7'400		6'959.50	
210.3153.03	Unterhalt EDV Laupen	7'078.95		7'000		7'783.95	
210.3153.05	Unterhalt EDV AW + Ried	5'477.95		6'000		4'533.30	
210.3170.00	Schulreisen, Exk., Klassenlager	78'675.95		94'000		84'710.70	
210.3170.01	Schulreisen /Exk. /Klassenl. Binzhholz	20'925.75		23'700		31'615.70	
210.3170.02	Schulreisen /Exk. /Klassenl. Neuwies	10'792.65		17'300		17'493.95	
210.3170.03	Schulreisen /Exk. /Klassenl. Laupen	17'954.20		20'600		15'180.35	
210.3170.05	Schulreisen /Exk. /Klassenl. AW + Ried	29'003.35		32'400		20'420.70	
210.3190.00	Allgemeiner Sachaufwand					1'016.25	
210.3190.00	Allgem. Sachaufwand,					1'016.25	

LAUFENDE RECHNUNG

Jahresrechnung

R LR Funktion detailliert

Nummer	Einzelkonti nach Funktionen Politische Gemeinde	Rechnung 2014		Voranschlag 2014		Rechnung 2013	
		Aufwand	Ertrag	Aufwand	Ertrag	Aufwand	Ertrag
210.3510.00	Lohnkostenanteile an Kt/BiD	5'713'060.60		5'706'000		5'819'705.36	
210.3510.00	Lohnkostenanteile an Kt/BiD	5'571'351.90		5'536'000		5'705'918.38	
210.3511.00	Lohnkostenanteile Vikariate an Kt/BiD	141'708.70		170'000		113'786.98	
210.3520.00	Kostenanteile Dritter					9'000.00	
210.3520.00	Schulgeldzahlungen an andere Gemeinden					9'000.00	
210.3613.00	Beiträge an Kanton					83'921.86	
210.3613.30	Sanierungsbeiträge BVK unselbständig					83'921.86	
210.3653.00	Beiträge an Private	97'564.30		94'200			
210.3653.30	Sanierungsbeiträge BVK AG	97'564.30		94'200			
210.4330.00	Elternbeiträge		10'826.00		15'000		14'721.00
210.4330.00	Elternbeiträge Klassenlager		10'826.00		15'000		14'721.00
210.4350.00	Verkauf von Lehrmitteln		250.00				
210.4350.00	Verkauf von Lehrmitteln und Schulma-		250.00				
210.4360.00	Rückerstattungen Dritter		3'963.05				1'353.80
210.4360.00	Rückerstattungen Dritter und Versiche-		3'963.05				1'353.80
210.4520.00	Schulgelder		1'199'220.00		1'177'400		1'243'108.00
210.4520.05	Schulgelder Fischenthal		1'132'163.00		1'110'000		1'176'912.00
210.4520.10	Schulgelder Kt. St.Gallen und übrige		67'057.00		67'400		66'196.00
210.4610.00	Staatsbeiträge		11'668.00		10'000		11'417.00
210.4610.00	Staatsbeiträge Lohnkostenanteile		11'668.00		10'000		11'417.00
211	Sekundarschule	3'814'875.15	64'476.25	3'938'900	50'100	3'745'499.02	61'667.00
	Nettoergebnis		3'750'398.90		3'888'800		3'683'832.02
211.3020.00	Besoldungen diverse	646'485.25		713'300		692'028.45	
211.3021.00	Besoldungen Sek.lehrer mit Staatsbeitrag	494'274.90		577'800		574'902.60	
211.3021.10	Besoldungen Handarbeit/Hausw. mit Staats beitrage	104'840.45		95'000		68'006.35	

LAUFENDE RECHNUNG

Jahresrechnung

R LR Funktion detailliert

Nummer	Einzelkonti nach Funktionen Politische Gemeinde	Rechnung 2014		Voranschlag 2014		Rechnung 2013	
		Aufwand	Ertrag	Aufwand	Ertrag	Aufwand	Ertrag
211.3021.20	kommunale Pensen ohne Staatsbeitrag	9'439.90		5'000		3'304.15	
211.3022.00	Zusatzstunden inkl. Altersentlastung					9'205.70	
211.3025.00	Interne Dienstleistungen Burg	37'930.00		29'000		30'330.00	
211.3026.00	Entschädigung Projekt LiFT			6'500		6'279.65	
211.3030.00	Sozialleistungen	118'496.40		72'500		124'928.95	
211.3030.00	Sozialleistungen AHV/ALV, UVG, BVG	118'496.40		72'500		124'928.95	
211.3080.00	Vikariate sekundarschuleigene	44'974.75		21'000		35'450.05	
211.3080.00	Vikariate Schuleigene					4.60	
211.3080.10	Besoldungen Vikariate: Krankheit, Unfall div. Urlaube etc.	41'922.95		17'000		22'803.05	
211.3080.20	Besoldungen Vikariate: Weiterbildungs- urlaube	3'051.80		4'000		1'951.75	
211.3080.30	Besoldungen Vikariate: Entl. Projekt- arbeit					10'690.65	
211.3100.00	Lehrmittel und Verbrauchsmaterial	224'968.50		240'900		225'596.25	
211.3100.01	Lehrmittel und Verbrauchsmaterial Sek.	110'569.05		108'000		111'933.00	
211.3100.02	Lehrmittel und Verbrauchsmaterial HA	26'187.85		27'000		22'649.60	
211.3100.03	Lehrmittel und Verbrauchsmaterial HF	25'224.25		35'000		24'625.20	
211.3100.04	Lehrmittel und Verbrauchsmaterial HSW	42'406.75		48'900		43'049.30	
211.3103.00	Kopien	20'580.60		22'000		23'339.15	
211.3110.00	Anschaffung Mobiliar/Apparate	24'688.35		30'000		22'763.15	
211.3110.01	Anschaffungen Mobiliar/Apparate Sek	22'337.90		23'000		19'765.15	
211.3110.02	Anschaffungen Mobiliar/Apparate HA			1'500		2'998.00	
211.3110.03	Anschaffungen Mobiliar/Apparate HF	2'350.45		1'500			
211.3110.04	Anschaffungen Mobiliar/Apparate HSW			4'000			
211.3150.00	Unterhalt Mobilar, Apparate und Einricht	68'644.10		68'900		71'920.55	
211.3150.00	Unterhalt Mobiliar und Einr. Sek.	15'752.00		16'500		17'483.25	
211.3151.00	Softwarelizenzen	2'891.50		5'000		5'085.45	
211.3152.00	EDV Support	29'808.00		30'000		29'975.00	
211.3153.00	Unterhalt EDV ab 1.1.12 neu ehemals 211.3152.00 inkl.	9'683.40		10'000		10'540.60	
211.3155.00	Unterhalt Mob. App. und Einr. Handarb.	3'306.55		4'000		2'453.95	
211.3156.00	Unterhalt Mob. App. und Einr. Hausw.	7'202.65		3'400		6'382.30	
211.3170.00	Lager und Projektwochen	125'044.20		115'600		121'378.65	

LAUFENDE RECHNUNG

Jahresrechnung

R LR Funktion detailliert

Nummer	Einzelkonti nach Funktionen Politische Gemeinde	Rechnung 2014		Voranschlag 2014		Rechnung 2013	
		Aufwand	Ertrag	Aufwand	Ertrag	Aufwand	Ertrag
211.3170.00	Schulreisen, Exkursionen, Klassenlager	95'320.10		78'000		89'504.75	
211.3170.26	Spesenentschädigung Projekt LIFT	43.70		1'600		834.00	
211.3171.00	Projektwoche	13'683.20		15'000		13'478.85	
211.3172.00	Skilager	15'997.20		21'000		17'561.05	
211.3510.00	Lohnkostenanteile an Kt/BiD	2'413'174.70		2'471'000		2'350'498.38	
211.3510.00	Lohnkostenanteile an Kt/BiD	2'334'955.35		2'411'000		2'289'679.62	
211.3511.00	Lohnkostenanteile Vikariate an Kt/BiD	78'219.35		60'000		60'818.76	
211.3520.00	Schulgeldbeiträge an andere Gemeinden	98'925.00		157'100		53'787.50	
211.3520.00	Schulgeldzahlungen an andere Gemeinden	98'925.00		157'100		53'787.50	
211.3613.00	Beiträge an Kanton					47'147.09	
211.3613.30	Sanierungsbeiträge BVK unselbständig					47'147.09	
211.3653.00	Beiträge an Private	49'473.90		48'600			
211.3653.30	Sanierungsbeiträge BVK AG	49'473.90		48'600			
211.4330.00	Elternbeiträge		31'083.00		28'000		35'374.00
211.4330.00	Elternbeiträge, Klassenlager etc.		16'575.00		12'000		16'317.00
211.4332.00	Elternbeiträge/J+S-Beiträge Skilager		14'508.00		16'000		19'057.00
211.4360.00	Rückerstattungen Dritter		11'382.25				4'185.00
211.4360.00	Rückerstattungen Dritter und Versicher-		11'382.25				4'185.00
211.4520.00	Kostenanteile Dritter		22'011.00		22'100		22'108.00
211.4520.00	Schulgelder Gemeindefremder		22'011.00		22'100		22'108.00
213	Tagesstrukturen	316'944.00	219'967.90	346'400	191'000	317'410.35	210'042.05
	Nettoergebnis		96'976.10		155'400		107'368.30
213.3010.00	Besoldung Tagesstrukturen	220'145.75		223'600		214'812.05	
213.3010.01	Besoldungen Tagesstrukturen Binzholz	58'754.60		65'900		61'777.80	
213.3010.02	Besoldungen Tagesstruktur Neuwies	53'686.85		52'000		48'738.20	
213.3010.03	Besoldungen Tagesstruktur Laupen	25'210.05		29'000		27'675.75	
213.3010.05	Besoldungen Tagesstruktur AW + Ried	55'845.60		57'000		57'074.25	

LAUFENDE RECHNUNG

Jahresrechnung

R LR Funktion detailliert

Nummer	Einzelkonti nach Funktionen Politische Gemeinde	Rechnung 2014		Voranschlag 2014		Rechnung 2013	
		Aufwand	Ertrag	Aufwand	Ertrag	Aufwand	Ertrag
213.3010.06	Besoldungen Tagesstruktur Burg	12'804.35		13'700		12'804.35	
213.3080.00	Besoldung StV Tagesstrukturen	13'844.30		6'000		6'741.70	
213.3030.00	Sozialleistungen	24'387.75		21'700		25'033.85	
213.3030.00	Sozialleistungen (AHV/ALV, UVG, BVG)	24'387.75		21'700		25'033.85	
213.3090.00	Allgemeiner Personalaufwand			500			
213.3090.00	Allgemeiner Personalaufwand			500			
213.3130.00	Sachaufwand Tagesstrukturen	66'204.75		91'500		73'012.45	
213.3130.01	Schülerverpfl. Tagesstrukturen Binzholz	6'000.00		10'000		10'500.00	
213.3130.02	Schülerverpfl. Tagesstrukturen Neuwies	6'000.00		7'000		6'000.00	
213.3130.03	Schülerverpfl. Tagesstrukturen Laupen	3'000.00		7'500		9'000.00	
213.3130.05	Schülerverpfl. Tagesstrukturen AW + Ried	22'640.55		30'000		17'193.35	
213.3130.06	Schülerverpfl. Tagesstrukturen Burg	28'564.20		37'000		30'319.10	
213.3180.00	Dienstleistungen Dritter Tagesstrukturen	2'055.30					
213.3180.02	Dienstleistungen Dritter Tagesstrukturen Neuwies	2'055.30					
213.3190.00	übriger Sachaufwand	2'899.10		5'000		3'132.05	
213.3190.01	übriger Sachaufw. Tagesstrukt. Binzholz	55.00		1'000		1'043.90	
213.3190.02	übriger Sachaufw. Tagesstrukt. Neuwies	1'350.90		1'000		395.20	
213.3190.03	übriger Sachaufw. Tagesstrukt. Laupen	125.80		1'000		266.75	
213.3190.05	übriger Sachaufw. Tagesstrukt. AW+Ried	237.80		1'000		651.30	
213.3190.06	übriger Sachaufw. Tagesstrukt. Burg	1'129.60		1'000		774.90	
213.3613.00	Beiträge an Kanton					1'419.95	
213.3613.30	Sanierungsbeiträge BVK unselbständig					1'419.95	
213.3653.00	Beiträge an Private	1'251.35		4'100			
213.3653.30	Sanierungsbeiträge BVK AG	1'251.35		4'100			
213.4330.00	Elternbeiträge Tagesstrukturen		205'307.15		191'000		209'164.05
213.4330.01	Elternbeiträge Tagesstrukt. Binzholz		53'893.80		45'000		51'186.85
213.4330.02	Elternbeiträge Tagesstrukt. Neuwies		38'871.25		30'000		33'991.30
213.4330.03	Elternbeiträge Tagesstrukt. Laupen		16'221.80		25'000		21'657.25

LAUFENDE RECHNUNG

Jahresrechnung

R LR Funktion detailliert

Nummer	Einzelkonti nach Funktionen Politische Gemeinde	Rechnung 2014		Voranschlag 2014		Rechnung 2013	
		Aufwand	Ertrag	Aufwand	Ertrag	Aufwand	Ertrag
213.4330.05	Elternbeiträge Tagesstrukt. AW + Ried		67'679.30		66'000		74'733.65
213.4330.06	Elternbeiträge Tagesstrukt. Burg		27'641.00		25'000		27'595.00
213.4330.99	Elternbeiträge Tagesstrukt. übrige		1'000.00				
213.4361.00	Rückerstattungen Dritter		14'660.75				878.00
213.4360.00	Rückerstattung Dritter und Versiche-						376.00
213.4361.00	Rückerstattungen Dritter, Versicherungs-		14'660.75				502.00
214	Musikschule	313'554.25	9'500.00	341'500	10'800	353'439.85	9'975.00
	Nettoergebnis		304'054.25		330'700		343'464.85
214.3160.00	Miete Schlagzeugraum	7'200.00		7'200		7'200.00	
214.3620.00	Beiträge an Musikschule MZO	306'354.25		331'800		343'989.85	
214.3630.00	Beitrag Unterricht Knabenmusik			2'500		2'250.00	
214.4610.00	Staatsbeiträge MZO		9'500.00		10'800		9'975.00
217	Schulliegenschaften und -Anlagen	2'763'209.13	210'819.95	2'604'800	147'900	2'614'890.01	135'179.80
	Nettoergebnis		2'552'389.18		2'456'900		2'479'710.21
217.3010.00	Besoldung Hausdienst Pool+Stv	1'054'644.35		1'047'100		1'048'537.35	
217.3010.00	Besoldungen Hausdienst	961'814.25		976'800		922'937.80	
217.3010.21	Besoldung Hausdienst Pool Binzholz	7'876.30		7'200		13'705.05	
217.3010.22	Besoldung Hausdienst Pool Neuwies	7'158.55		7'200		10'965.80	
217.3010.23	Besoldung Hausdienst Pool Laupen	9'481.25		5'500		23'857.35	
217.3010.25	Besoldung Hausdienst Pool AW + Ried	5'376.50		3'900		4'073.90	
217.3010.26	Besoldung Hausdienst Pool Burg	21'140.55		14'000		19'220.35	
217.3010.31	Beso HD Pool W+F-Nutzung Binzholz	1'520.20		1'400			
217.3010.32	Beso HD Pool W+F-Nutzung Neuwies			1'400			
217.3010.33	Beso HD Pool W+F-Nutzung Laupen	3'334.40		6'900			
217.3010.35	Beso HD Pool W+F-Nutzung AW-Ried	1'050.70		1'400			
217.3010.36	Beso HD Pool W+F-Nutzung Burg	1'730.15		1'400			
217.3010.39	Beso HD Pool W+F-Nutzung Elba	4'942.75		10'000		3'824.10	
217.3010.50	Besoldungen Stellvertretungen Hausdienst	29'218.75		10'000		45'335.70	
217.3010.90	Besoldung Anteil Werkhof Einsatz Werkpersonal auf Anlagen					4'617.30	
217.3030.00	Sozialleistungen	156'441.60		190'200		149'507.50	

LAUFENDE RECHNUNG

Jahresrechnung

R LR Funktion detailliert

Nummer	Einzelkonti nach Funktionen Politische Gemeinde	Rechnung 2014		Voranschlag 2014		Rechnung 2013	
		Aufwand	Ertrag	Aufwand	Ertrag	Aufwand	Ertrag
217.3030.00	Sozialleistungen AHV/ALV, UVG, BVG	156'441.60		190'200		149'507.50	
217.3090.00	Allgemeiner Personalaufwand					220.00	
217.3090.00	Allgem. Personalaufwand Inserate					220.00	
217.3110.00	Anschaffungen Mob./Geräte/Masch.	31'745.75		20'000		40'761.35	
217.3110.01	Anschaffung Mobiliar, Geräte, Binzhholz	1'135.25				13'507.05	
217.3110.02	Anschaffung Mobiliar, Geräte, Neuwies	4'141.65				1'000.00	
217.3110.03	Anschaffung Mobiliar, Geräte, Laupen	11'200.05				8'991.00	
217.3110.05	Anschaffung Mobiliar, Geräte, AW + Ried	3'769.20				11'497.50	
217.3110.06	Anschaffung Mobiliar, Geräte Burg	11'499.60				5'765.80	
217.3110.99	Pool Anschaffung Mobiliar, Geräte			20'000			
217.3120.00	Wasser/Elektrizität/Heizöl	458'528.93		291'200		375'437.21	
217.3120.01	Wasser, Energie, Heizöl, Binzhholz	98'538.83		60'000		104'407.83	
217.3120.02	Wasser, Energie, Heizöl, Neuwies	100'766.58		53'800		44'076.56	
217.3120.03	Wasser, Energie, Heizöl, Laupen	54'568.39		44'100		41'290.21	
217.3120.05	Wasser, Energie, Heizöl, AW + Ried	62'986.15		35'300		44'603.99	
217.3120.06	Wasser, Energie, Heizöl Burg	141'668.98		98'000		141'058.62	
217.3130.00	Verbrauchs- und Reinigungsmaterial	75'440.05		74'000		78'490.65	
217.3130.01	Verbrauchs-, Reinigungsmaterial Binzhholz	14'364.70		12'500		20'650.45	
217.3130.02	Verbrauchs-, Reinigungsmaterial Neuwies	11'393.05		12'000		9'187.60	
217.3130.03	Verbrauchs-, Reinigungsmaterial Laupen	9'509.35		9'000		8'386.30	
217.3130.05	Verbrauchs- Reinigungsmaterial AW + Ried	19'740.70		20'000		21'834.80	
217.3130.06	Verbrauchs- Reinigungsmaterial Burg	20'432.25		20'500		18'431.50	
217.3140.00	Unterhalt der Gebäude und Anlagen	501'161.65		481'600		493'608.25	
217.3140.01	Unterhalt Gebäude und Anlagen Binzhholz	105'818.40		93'000		45'025.95	
217.3140.02	Unterhalt Gebäude und Anlagen Neuwies	87'982.75		82'000		82'855.40	
217.3140.03	Unterhalt Gebäude und Anlagen Laupen	65'091.60		67'000		71'683.50	
217.3140.04	Unterhalt Gebäude und Anlagen Ried	30'060.30		29'000		23'933.50	
217.3140.05	Unterhalt Gebäude und Anlagen Mettlen	6'682.60		7'000		11'338.95	
217.3140.06	Unterhalt Gebäude und Anlagen Burg	165'510.95		163'000		170'060.75	
217.3140.07	Unterhalt Gebäude und Anlagen Hübli	6'166.30		10'000		8'832.60	
217.3140.08	Unterhalt Gebäude und Anlagen Hittenberg	16'651.35		15'600		49'808.55	

LAUFENDE RECHNUNG

Jahresrechnung

R LR Funktion detailliert

Nummer	Einzelkonti nach Funktionen Politische Gemeinde	Rechnung 2014		Voranschlag 2014		Rechnung 2013	
		Aufwand	Ertrag	Aufwand	Ertrag	Aufwand	Ertrag
217.3140.11	Unterhalt Gebäude und Anl. Vandalismus	7'977.55		5'000		7'995.75	
217.3140.99	Unterhalt Gebäude und Anlagen Wärmeverb.	9'219.85		10'000		22'073.30	
217.3150.00	Unterhalt Mob./Geräte/Masch.	49'628.00		56'300		46'534.55	
217.3150.01	Unterhalt Mobiliar, Geräte Binzhholz	9'259.25		13'800		8'353.35	
217.3150.02	Unterhalt Mobiliar, Geräte Neuwies	3'789.10		3'500		2'104.80	
217.3150.03	Unterhalt Mobiliar, Geräte Laupen	9'619.30		11'200		12'746.70	
217.3150.05	Unterhalt Mobiliar, Geräte AW + Ried	7'649.85		7'800		3'068.25	
217.3150.06	Unterhalt Mobiliar, Geräte Burg	19'310.50		20'000		20'261.45	
217.3160.00	Mieten und Benützungsgebühren	131'534.95		121'000		114'043.75	
217.3160.00	Mieten, Benützungskosten, für	131'534.95		121'000		114'043.75	
217.3170.00	Spesenentschädigungen	3'626.40		1'400		3'239.50	
217.3170.00	Spesenentschädigungen	3'626.40		1'400		3'239.50	
217.3180.00	Dienstleistungen Dritter	201'297.25		172'000		123'876.20	
217.3180.00	Sachversicherungs-Prämien, Abgaben,	90'292.90		90'000		84'408.40	
217.3183.00	Dienstleistungen Dritter alle SE	111'004.35		82'000		39'467.80	
217.3182.00	Kommunikation: Telefon, Internet, Porti	34'363.65		34'000		32'944.85	
217.3182.01	Telefon, Internet, Porti Binzhholz	9'085.85		6'000		7'435.90	
217.3182.02	Telefon, Internet, Porti Neuwies	7'951.05		6'500		7'048.15	
217.3182.03	Telefon, Internet, Porti Laupen	4'203.75		4'500		4'842.40	
217.3182.05	Telefon, Internet, Porti AW + Ried	4'989.50		5'000		4'378.20	
217.3182.06	Telefon, Internet, Porti Burg	8'133.50		12'000		9'240.20	
217.3520.00	Entschädigung an andere Gemeinden	31'496.10		96'000		93'970.65	
217.3520.05	Unterhalt Hausdienst Anteil an Fischenthal Unterhalt Liegenschaft Gibswil	31'496.10		96'000		93'970.65	
217.3613.00	Beiträge an Kanton					12'218.20	
217.3613.30	Sanierungsbeiträge BVK unselbständig					12'218.20	
217.3653.00	Beiträge an Private	12'484.30		20'000			
217.3653.30	Sanierungsbeiträge BVK AG	12'484.30		20'000			

LAUFENDE RECHNUNG

Jahresrechnung

R LR Funktion detailliert

Nummer	Einzelkonti nach Funktionen Politische Gemeinde	Rechnung 2014		Voranschlag 2014		Rechnung 2013	
		Aufwand	Ertrag	Aufwand	Ertrag	Aufwand	Ertrag
217.3900.00	Interne Verrechnung Anteil Personalaufwand	20'816.15				1'500.00	
217.3900.00	Interne Verrechnung Anteil Personalaufwand	3'000.00				1'500.00	
217.3910.00	Interne Verrechnung Energie u. a. Heizenergie KIGA Windegg	17'816.15					
217.4270.00	Mietzinserträge		95'512.00		95'400		83'540.00
217.4270.00	Mietzinserträge Wohnungen		89'716.00		89'600		77'744.00
217.4271.00	Mietzinserträge Parkplätze Jakobstrasse/		5'796.00		5'800		5'796.00
217.4340.00	Benützungsgebühren Schulräume		20'879.70		17'500		13'584.20
217.4340.01	Benützungsgeb. für Schulräume Binzholz		260.00		500		120.00
217.4340.03	Benützungsgeb. für Schulräume Laupen		7'560.00		8'000		6'530.00
217.4340.05	Benützungsgeb. für Schulräume Ried		450.00				390.00
217.4340.06	Benützungsgeb. für Schulräume Burg		1'200.00				1'280.00
217.4340.09	Benützungsgeb. für Schulsporthalle		11'409.70		9'000		5'264.20
217.4350.00	Verkaufserlöse		1'500.00				
217.4350.00	Verkaufserlöse Holz, Mobilier etc.		1'500.00				
217.4360.00	Rückerstattungen Dritter		43'372.95				15'881.65
217.4360.00	Rückerstattungen Dritter und Versicher-		39'636.85				15'808.95
217.4360.02	Rückerstattung Solarstrom SH Neuwies		3'067.60				
217.4360.11	Rückerstattungen Dritter+Vers. Vandalism		668.50				72.70
217.4520.00	Kostenanteile Dritter		49'555.30		35'000		22'173.95
217.4520.01	Kostenanteil Wärmeverbund Binzholz -		49'555.30		35'000		22'173.95
218	Schule Sonstiges	957'600.90	23'941.70	1'010'300	10'000	907'312.60	25'321.25
	Nettoergebnis		933'659.20		1'000'300		881'991.35
218.3011.00	Besoldungen Schulen allgemein	124'620.15		106'000		129'679.55	
218.3011.00	Besoldungen Schulen allgemein	6'829.70		4'000		3'321.85	
218.3011.80	Besoldungen Hallenbadbegleitungen	33'538.25		20'000		29'151.50	
218.3011.90	Besoldung BusfahrerInnen	84'252.20		82'000		97'206.20	

LAUFENDE RECHNUNG

Jahresrechnung

R LR Funktion detailliert

Nummer	Einzelkonti nach Funktionen Politische Gemeinde	Rechnung 2014		Voranschlag 2014		Rechnung 2013	
		Aufwand	Ertrag	Aufwand	Ertrag	Aufwand	Ertrag
218.3022.00	Besoldungen Fachteams	69'911.00		71'800		67'395.90	
218.3022.01	Besoldungen Fachteam Binzholz	12'752.95		14'500		10'349.45	
218.3022.02	Besoldungen Fachteam Neuwies	11'887.00		14'600		15'570.75	
218.3022.03	Besoldungen Fachteam Laupen	15'225.15		14'000		14'583.40	
218.3022.05	Besoldungen Fachteam AW-Ried	14'347.95		13'600		14'854.50	
218.3022.06	Besoldungen Fachteam Burg	15'697.95		15'100		12'037.80	
218.3030.00	Sozialleistungen	24'625.90		33'900		24'499.70	
218.3030.00	Sozialleistungen AHV/ALV, UVG, BVG	24'625.90		33'900		24'499.70	
218.3080.00	Vikariate	6'538.75		25'000			
218.3080.01	Vikariate Projekte	6'538.75		25'000			
218.3090.00	Weiterbildung Personal	74'515.55		112'300		94'209.40	
218.3090.01	Weiterbildung Personal Binzholz	9'410.90		21'400		25'244.70	
218.3090.02	Weiterbildung Personal Neuwies	13'325.40		17'600		10'119.20	
218.3090.03	Weiterbildung Personal Laupen	20'047.60		18'200		18'567.60	
218.3090.05	Weiterbildung Personal AW + Ried	12'285.25		17'800		7'253.60	
218.3090.06	Weiterbildung Personal Burg	16'039.35		22'300		16'749.65	
218.3090.99	Weiterbildung Personal übriges	3'407.05		15'000		16'274.65	
218.3091.00	Allgem. Personalaufwand Schulen	28'782.40		29'000		25'799.75	
218.3091.01	Allgem. Personalaufwand Binzholz	7'300.40		6'000		5'725.40	
218.3091.02	Allgem. Personalaufwand Neuwies	5'042.00		5'000		6'452.95	
218.3091.03	Allgem. Personalaufwand Laupen	3'996.35		5'000		2'670.45	
218.3091.05	Allgem. Personalaufwand Aw + Ried	5'650.25		5'000		6'544.25	
218.3091.06	Allgem. Personalaufwand Burg	6'793.40		8'000		4'406.70	
218.3092.00	Stelleninserate Schule Wald	13'052.45		35'000		34'555.45	
218.3092.00	Stelleninserate Schule Wald	13'052.45		35'000		34'555.45	
218.3100.00	Schüler-/Lehrerbibliothek	24'954.65		29'400		26'758.80	
218.3100.01	Schüler- und Lehrerbibliothek Binzholz	4'019.20		5'100		5'209.90	
218.3100.02	Schüler- und Lehrerbibliothek Neuwies	3'108.20		3'800		3'743.50	
218.3100.03	Schüler- und Lehrerbibliothek Laupen	4'784.90		4'400		4'568.65	
218.3100.05	Schüler- und Lehrerbibliothek AW + Ried	5'026.60		5'700		4'455.80	

LAUFENDE RECHNUNG

Jahresrechnung

R LR Funktion detailliert

Nummer	Einzelkonti nach Funktionen Politische Gemeinde	Rechnung 2014		Voranschlag 2014		Rechnung 2013	
		Aufwand	Ertrag	Aufwand	Ertrag	Aufwand	Ertrag
218.3100.06	Schüler- und Lehrerbibliothek Burg	3'215.75		5'600		3'980.95	
218.3100.99	Schüler- und Lehrerbibliothek übrige	4'800.00		4'800		4'800.00	
218.3170.00	Repräsentationsspesen	2'406.85					
218.3171.00	Repräsentationskosten und Spesen	2'406.85					
218.3181.00	Schulpsychologischer Beratungsdienst	243'152.70		236'000		241'752.10	
218.3181.60	Schulpsychologischer Beratungsdienst PS	190'152.70		183'000		188'752.10	
218.3181.70	Schulpsychologischer Beraterdienst Sek	53'000.00		53'000		53'000.00	
218.3182.00	Diverse Schulanlässe	56'830.20		57'000		41'626.10	
218.3182.01	Div. Schulanlässe Binzholz	6'069.95		6'000		7'963.10	
218.3182.02	Div. Schulanlässe Neuwies	6'949.80		5'000		5'303.20	
218.3182.03	Div. Schulanlässe Laupen	4'946.55		5'000		5'205.00	
218.3182.05	Div. Schulanlässe AW + Ried	5'723.85		5'000		5'318.00	
218.3182.06	Div. Schulanlässe Burg	15'810.70		13'000		8'017.40	
218.3182.19	Div. Schulanlässe Schulgemeinden übrige	4'221.25		5'000		4'696.05	
218.3182.99	Div. Schulanlässe Schulen übrige	13'108.10		18'000		5'123.35	
218.3183.00	Dienstleistungen Dritter	12'014.50		15'000		15'058.35	
218.3183.00	Dienstleistungen Dritter	12'014.50		15'000		15'058.35	
218.3184.00	Schülertransporte, Abonnemente	84'613.50		77'300		56'312.50	
218.3184.00	Schülertransporte, Abonnemente	60'575.70		69'300		56'312.50	
218.3184.10	Projekte Schule allgemein	24'037.80		8'000			
218.3190.00	Öffentlichkeitsarbeit (Elternarbeit)	58'432.50		18'400		21'715.50	
218.3190.01	Oeffentlichkeitsarbeit Binzholz	19'408.10		7'400		15'137.30	
218.3190.02	Oeffentlichkeitsarbeit Neuwies	1'289.90		2'000		2'915.80	
218.3190.03	Oeffentlichkeitsarbeit Laupen	1'980.30		2'000		1'731.65	
218.3190.05	Oeffentlichkeitsarbeit AW + Ried	3'333.05		5'000		1'041.15	
218.3190.06	Oeffentlichkeitsarbeit Burg	1'554.05		2'000		889.60	
218.3190.99	Oeffentlichkeitsarbeit übrige	30'867.10					
218.3510.00	Verkehrskundeunterricht durch die Kapo	20'024.50		20'000		19'306.50	
218.3510.00	Verkehrskundeunterricht Kapo	20'024.50		20'000		19'306.50	

LAUFENDE RECHNUNG

Jahresrechnung

R LR Funktion detailliert

Nummer	Einzelkonti nach Funktionen Politische Gemeinde	Rechnung 2014		Voranschlag 2014		Rechnung 2013	
		Aufwand	Ertrag	Aufwand	Ertrag	Aufwand	Ertrag
218.3613.00	Beiträge an Kanton					1'915.50	
218.3613.30	Sanierungsbeiträge BVK unselbständig					1'915.50	
218.3653.00	Beiträge an Private	1'584.80		3'400			
218.3653.30	Sanierungsbeiträge BVK AG	1'584.80		3'400			
218.3910.00	Interne Verrechnungen Sachaufwand	111'540.50		140'800		106'727.50	
218.3910.60	Betriebsbeitrag Hallenbad PS	111'540.50		87'700		106'727.50	
218.3910.70	Betriebsbeitrag Hallenbad Sek			53'100			
218.4360.00	Rückerstattungen Dritter		12'807.70				2'430.00
218.4340.00	Diverse Einnahmen		12'807.70				2'430.00
218.4390.00	Rückerstattung Weiterbildung		960.00				1'650.00
218.4390.01	Rückerstattung Weiterbildung Binzholz		960.00				1'650.00
218.4520.00	Rückerstattungen Schülertransporte		10'000.00		10'000		10'000.00
218.4520.00	Schülertransporte Oberholz usw.		10'000.00		10'000		10'000.00
218.4610.00	Staatsbeiträge		174.00				3'341.25
218.4610.00	Staatsbeiträge		174.00				3'341.25
218.4910.00	Interne Verrechnung Anteil Sachaufwand, EDV, Porto, etc.						7'900.00
218.4910.70	Anteil Sachaufwand, EDV, Porto, etc.						7'900.00
219	Schulverwaltung Nettoergebnis	1'655'451.55	12'910.60	1'509'800	5'000	1'555'782.89	25'623.70
			1'642'540.95		1'504'800		1'530'159.19
219.3001.00	Entschädigung Behördentätigkeit	125'882.40		117'500		109'651.20	
219.3001.00	Entschädigungen Behördentätigkeit	125'882.40		117'500		109'651.20	
219.3002.00	Tag- /Sitzungsgelder	23'240.00		38'000		32'085.00	
219.3002.10	Tag-/Sitzungsgelder Behörde	13'460.00		25'000		24'560.00	
219.3002.20	Tag- /Sitzungsgelder Mitarbeitende	9'630.00		13'000		7'400.00	

LAUFENDE RECHNUNG

Jahresrechnung

R LR Funktion detailliert

Nummer	Einzelkonti nach Funktionen Politische Gemeinde	Rechnung 2014		Voranschlag 2014		Rechnung 2013	
		Aufwand	Ertrag	Aufwand	Ertrag	Aufwand	Ertrag
219.3002.39	Tag- /Sitzungsgelder übrige	150.00				125.00	
219.3003.00	Entschädigung Mitarbeiterbeurteilung	10'848.30		15'000		9'951.35	
219.3005.00	Entschädigung Schulbesuche	10'848.30		15'000		9'951.35	
219.3010.00	Besoldungen Schulverwaltung	409'297.00		430'000		328'881.30	
219.3010.00	Besoldungen Sekretariat Schulverwaltung	357'624.65		430'000		308'554.45	
219.3010.70	Besoldung Schulleitung	51'672.35				20'326.85	
219.3030.00	Sozialleistungen	92'813.55		99'500		70'775.30	
219.3030.00	Sozialleistungen	92'813.55		99'500		70'775.30	
219.3070.00	Ruhegehälter an Pens. Lehrer/Witwen					1'023.20	
219.3070.00	Ruhegehälter an Pens. Lehrer/Witwen + TZ an Pensionierte der BVK					1'023.20	
219.3090.00	Allg. Personalaufwand, Beh. + Schulverw.	15'883.80		15'500		22'474.55	
219.3090.10	Allg. Personalaufwand, Weiterbildung Beh	15'039.80		13'500		16'868.40	
219.3090.20	Allg. Personalaufwand, Weiterbildung Sch	490.00				3'030.80	
219.3090.30	Allg. Personalaufwand Inerate, Spesen	354.00		2'000		2'575.35	
219.3100.00	Büromaterial, Drucksachen, Publikationen	25'905.25		25'000		27'043.45	
219.3100.00	Büromaterial, Drucksachen, Publikationen	25'905.25		25'000		27'043.45	
219.3150.00	Unterhalt Mobiliar, Maschinen, Geräte	170.80		2'200		951.70	
219.3150.00	Unterhalt Mobiliar, Geräte, Maschinen	170.80		2'200		951.70	
219.3152.00	EDV Software und Support	11'770.65		15'300		10'663.45	
219.3152.00	EDV Software und Support	11'770.65		15'300		10'663.45	
219.3160.00	Büromiete Sekretariat			30'000			
219.3160.00	Büromiete Sekretariat (N.V.)			30'000			
219.3161.00	Leasing Kopiergeräte			2'700			
219.3161.00	Leasing Kopiergerät			2'700			

LAUFENDE RECHNUNG

Jahresrechnung

R LR Funktion detailliert

Nummer	Einzelkonti nach Funktionen Politische Gemeinde	Rechnung 2014		Voranschlag 2014		Rechnung 2013	
		Aufwand	Ertrag	Aufwand	Ertrag	Aufwand	Ertrag
219.3162.00	Benützungskosten Mobility Car	250.00				896.00	
219.3162.00	Benützungsgebühren Mobility Car	250.00				896.00	
219.3170.00	Repräsentationskosten und Spesen	7'033.25		7'000		6'886.50	
219.3170.00	Repräsentationskosten und Spesen	7'033.25		7'000		6'886.50	
219.3181.00	Fest- und Traueranlässe, Geschenke	28'579.95		20'000		24'576.70	
219.3181.00	Fest- und Traueranlässe, Geschenke,	28'579.95		20'000		24'576.70	
219.3182.00	Allg. Verwaltungskosten (Tel. Porti, Geb	5'815.15		6'000		6'090.65	
219.3182.00	Allg. Verwaltungskosten, Tel. Porti, Geb	5'815.15		6'000		6'090.65	
219.3183.00	Leistungen Dritter	854.00				8'030.00	
219.3183.00	Leistungen Dritter Jur. Abklärungen	854.00				8'030.00	
219.3184.00	Leistungen Dritter Aushilfe Personal	82'413.45				150'063.60	
219.3184.00	Leistungen Dritter Aushilfe Personal	82'413.45				150'063.60	
219.3510.00	Kostenanteil Lohnadministration BiD	23'851.00		22'500		24'089.00	
219.3510.00	Kostenanteil Lohnadministration BiD	23'851.00		22'500		24'089.00	
219.3511.00	Lohnkostenanteile Schulleitungen	630'386.20		540'000		579'834.86	
219.3511.00	Lohnkostenanteile Schulleitung BiD	630'386.20		540'000		579'834.86	
219.3613.00	Beiträge an Kanton					16'696.28	
219.3613.30	Sanierungsbeiträge BVK unselbständig					16'696.28	
219.3650.00	Beiträge an diverse Institutionen	16'687.50		12'800		12'206.35	
219.3650.00	Beiträge an diverse Institutionen	16'687.50		12'800		12'206.35	
219.3653.00	Beiträge an Private	18'753.85		19'000			
219.3653.30	Sanierungsbeiträge BVK AG	18'753.85		19'000			
2193900	Interne Verrechnung Personalaufwand	1'676.00		4'500			
219.3900.00	Anteil Personalkosten/Weiterbildung	1'676.00		4'500			

LAUFENDE RECHNUNG

Jahresrechnung

R LR Funktion detailliert

Nummer	Einzelkonti nach Funktionen Politische Gemeinde	Rechnung 2014		Voranschlag 2014		Rechnung 2013	
		Aufwand	Ertrag	Aufwand	Ertrag	Aufwand	Ertrag
219.3910.00	Interne Verrechnung Sachaufwand	123'339.45		87'300		112'912.45	
219.3910.00	Anteil Sachaufwand EDV	14'527.10		10'300		14'225.05	
219.3910.10	Anteil Miete Porto Büromaterial etc.	34'612.35		2'800		37'087.40	
219.3910.60	Verwaltungskostenbeitrag PS	48'700.00		48'700		43'400.00	
219.3910.70	Verwaltungskostenbeitrag Sek	25'500.00		25'500		18'200.00	
219.4360.00	Rückerstattungen Dritter		12'910.60		5'000		25'623.70
219.4360.00	Rückerstattungen Dritter und Versicher-		12'910.60		5'000		25'623.70
220	Sonderschulung	3'810'002.85	316'755.38	3'988'500	207'000	3'851'820.80	198'657.28
	Nettoergebnis		3'493'247.47		3'781'500		3'653'163.52
220	Sonderschulung	749.70		12'000		9'155.00	
220.3020.00	Beso externer Transport Sonderschulung	749.70		12'000		9'155.00	
220.3021.00	Besoldung Deutsch Kindergarten	233'957.15		223'200		233'321.00	
220.3021.01	Besoldungen DAZ Kindergarten Binzholz	78'893.75		86'000		84'494.85	
220.3021.02	Besoldungen DAZ Kindergarten Neuwies	70'857.75		63'200		71'227.90	
220.3021.03	Besoldungen DAZ Kindergarten Laupen	64'299.30		64'000		62'123.05	
220.3021.05	Besoldungen DAZ Kindergarten Ried	19'906.35		10'000		15'475.20	
220.3022.00	Besoldung Deutsch als Zweitsprache	518'419.10		443'900		511'316.00	
220.3022.01	Besoldungen DAZ Binzholz	210'326.60		161'800		144'158.10	
220.3022.02	Besoldungen DAZ Neuwies	101'800.65		110'100		151'566.65	
220.3022.03	Besoldungen DAZ Laupen	58'075.05		52'000		65'171.20	
220.3022.05	Besoldungen DAZ AW-Ried	51'388.25		36'000		62'717.85	
220.3022.06	Besoldungen DAZ Burg	96'828.55		84'000		87'702.20	
220.3023.00	Besoldung Stützunterr/Nachhilfeunterr.	925.00				7'983.10	
220.3023.00	Besoldungen Stütz- +Nachhilfeunterricht	925.00				7'983.10	
220.3025.00	Besoldungen Logopädie	233'217.30		235'000		225'458.35	
220.3025.00	Besoldungen Logopädie	233'217.30		235'000		225'458.35	
220.3026.00	Besoldungen Psychomotorik	149'246.25		147'300		145'082.90	
220.3026.00	Besoldungen Psychomotorik	149'246.25		147'300		145'082.90	

LAUFENDE RECHNUNG

Jahresrechnung

R LR Funktion detailliert

Nummer	Einzelkonti nach Funktionen Politische Gemeinde	Rechnung 2014		Voranschlag 2014		Rechnung 2013	
		Aufwand	Ertrag	Aufwand	Ertrag	Aufwand	Ertrag
220.3027.00	Total Sonderschulung Diverse	366'879.90		463'300		267'345.60	
220.3027.00	Besoldung Begabtenförderung					938.35	
220.3027.20	Besoldung Integr. Sonderschulung IS PS	324'573.95		444'300		192'485.90	
220.3027.25	Besoldung Integr. Sonderschulung IS Sek	16'624.20				27'706.55	
220.3027.30	Besoldung Einzelunterricht PS	9'913.70				4'102.55	
220.3027.40	Besoldung Begabtenförderung	4'595.25				10'326.40	
220.3027.50	Besoldung Aufgabenstunden	3'533.75		19'000		15'801.15	
220.3027.60	Besoldung Assistenz PS	6'128.70				15'984.70	
220.3027.65	Besoldung Assistenz Sek	1'510.35					
220.3029.00	Besoldung Aufgabenhilfe-Aufsicht	31'048.40		20'000		17'549.30	
220.3029.00	Besoldungen Aufgabenhilfe, -Aufsicht	31'048.40		20'000		17'549.30	
220.3030.00	Sozialleistungen	284'775.30		274'700		255'938.25	
220.3030.00	Sozialleistungen AHV/ALV	284'775.30		274'700		255'938.25	
220.3170.00	Repräsentationsspesen	1'085.95		1'000		480.00	
220.3170.00	Spesenentschädigungen	1'085.95		1'000		480.00	
220.3180.00	Dienstleistungen Therapien	41'200.00		40'000		39'549.00	
220.3180.00	Dienstleistung Therapien Institut für Therapien	41'200.00		40'000		39'549.00	
220.3181.00	Dienstleistungen Projekt TILL	850.00		1'600		800.00	
220.3181.00	Dienstleistung Projekt TILL	850.00		1'600		800.00	
220.3183.00	Dienstleistungen Dritter	40'480.85		3'000		31'659.00	
220.3183.00	Dienstleistungen Dritter, Honorare etc. div. Kurse/Angebote	40'480.85		3'000		31'659.00	
220.3190.00	Transport interne/externe Schüler	193'225.00		170'000		181'865.40	
220.3190.70	Transport interne/externe Schüler	193'225.00		170'000		181'865.40	
220.3613.00	Beiträge an Kanton					24'795.40	
220.3613.30	Sanierungsbeiträge BVK unselbständig					24'795.40	

LAUFENDE RECHNUNG

Jahresrechnung

R LR Funktion detailliert

Nummer	Einzelkonti nach Funktionen Politische Gemeinde	Rechnung 2014		Voranschlag 2014		Rechnung 2013	
		Aufwand	Ertrag	Aufwand	Ertrag	Aufwand	Ertrag
220.3640.00	Beiträge an Sonderschulen und Heime	1'686'882.25		1'924'800		1'899'522.50	
220.3640.50	Beiträge an Sonderschulen und Heime	1'679'682.25		1'924'800		1'890'762.50	
220.3640.70	Beitrag an Spitalschulung	2'800.00				8'760.00	
220.3640.80	Beiträge an Time-out extern	4'400.00					
220.3653.00	Beiträge an Private	27'060.70		28'700			
220.3653.30	Sanierungsbeiträge BVK AG	27'060.70		28'700			
220.4330.00	Elternbeiträge an Sonderschulungskosten		30'547.10		40'000		45'320.00
220.4330.00	Elternbeiträge an Sonderschulungskosten		30'547.10		40'000		45'320.00
220.4360.00	Rückerstattungen Dritter		17'729.30		17'000		14'535.85
220.4360.00	Rückerstattungen Dritter und IV-+Ver-		17'729.30		17'000		14'535.85
220.4520.00	Entschädigung von anderen Gemeinden		208'344.98		150'000		138'801.43
220.4520.00	Entschädigung von anderen Gemeinden		208'344.98		150'000		138'801.43
220.4610.00	Staatsbeiträge		60'134.00				
220.4610.00	Staatsbeiträge		60'134.00				
230	Berufsbildung	329'328.40	32'750.00	330'700		378'636.40	37'380.20
	Nettoergebnis		296'578.40		330'700		341'256.20
230.3091.00	diverse Personalkosten/Schnupperlehren	2'074.50		500		2'136.05	
230.3103.00	Fachliteratur, Schulmaterial	3'161.40		1'000		2'026.40	
230.3610.00	Berufswahl- + Weiterbildungsschule	265'998.50		247'800		308'427.95	
230.3611.00	Schulgelder Integrationsklassen BWS	44'000.00		71'400		58'898.00	
230.3640.00	Lehrlingsausbildung und Berufsschulen	14'094.00		10'000		7'148.00	
230.4360.00	Rückerstattungen Materialgeld BWS		32'750.00				37'380.20
290	Bildungswesen übriges	84'501.55	65'976.00	50'400	51'300	10'507.25	4'200.00
	Nettoergebnis		18'525.55	900			6'307.25
290.3020.00	Besoldungen HWF- Lehrerinnen für HWF-					12.65	
290.3021.00	Ausländerintegration					45.00	
290.3030.00	Sozialleistungen AHV/ALV, UVG	4'072.25				-130.90	
290.3160.00	Miete/Uebriges Konvers.-Deutschunterricht	1'728.00		1'000		400.00	
290.3181.00	Projekt Cafe International	6'366.10		5'300		2'380.50	

LAUFENDE RECHNUNG

Jahresrechnung

R LR Funktion detailliert

Nummer	Einzelkonti nach Funktionen Politische Gemeinde	Rechnung 2014		Voranschlag 2014		Rechnung 2013	
		Aufwand	Ertrag	Aufwand	Ertrag	Aufwand	Ertrag
290.3182.00	Projekte Schule	32'321.60		11'700			
290.3510.00	Projekt Bildungslandschaft	9'000.00		5'000			
290.3651.00	Beitrag an Leseverein Laupen (Jährl. Beitrag Fr. 7'000.--)	7'800.00		7'800		7'800.00	
290.3653.30	Sanierungsbeiträge BVK AG	212.40					
290.3660.00	Ausländerintegration	23'001.20		19'600			
290.4330.00	Materialverkäufe, Haft- und Kursgelder		6'990.00				
290.4610.00	Staatsbeiträge		58'986.00		51'300		4'200.00
3	Kultur und Freizeit	1'538'372.70	511'710.95	1'505'300	488'400	1'396'390.61	485'382.90
	Nettoergebnis		1'026'661.75		1'016'900		911'007.71
301	Kulturkommission	56'493.65	31'560.00	51'300	17'000	64'840.60	28'158.00
	Nettoergebnis		24'933.65		34'300		36'682.60
301.3000.00	Kulturkommision Tag-/Sitzungsgeld	5'455.00		6'100		6'598.50	
301.3030.00	Sozialleistungen (AHV/ALV, UVG, BVG)	98.80		200		90.35	
301.3170.00	Spesenvergütungen	86.45					
301.3180.00	Gemeindekulturveranstaltungen	43'276.00		36'000		54'151.75	
301.3653.00	Uebrige Beiträge an Dritte/Institut.	7'577.40		9'000		4'000.00	
301.4340.00	Eintrittsgelder, übrige Einnahmen (subventioniert)		19'118.00		12'500		24'100.00
301.4390.00	Übrige Entgelte (nicht subventioniert)		3'855.00				
301.4610.00	Staatsbeitrag an Veranstaltungen		8'587.00		4'500		4'058.00
303	Gemeindebibliothek	159'326.20	28'660.10	157'600	27'000	149'448.75	29'268.05
	Nettoergebnis		130'666.10		130'600		120'180.70
303.3010.00	Besoldungen Bibliothek	92'576.10		98'000		91'822.00	
303.3030.00	Sozialleistungen (AHV/ALV, UVG)	12'500.45		12'800		11'648.80	
303.3090.00	Allg.Personalaufwand inkl. Weiterbildung	720.00				960.00	
303.3101.00	Allgem. Büromaterial/Werbung	8'392.55		9'000		8'588.45	
303.3104.00	Anschaffungen Bücher, Spiele, Kassetten	30'249.95		30'000		30'298.90	
303.3170.00	Repräsentationskosten und Spesen	935.20		800			
303.3180.00	Div. Ausgaben Veranstaltungen	2'323.80		2'000		1'703.80	
303.3613.30	Sanierungsbeiträge BVK unselbständig					874.80	
303.3653.30	Sanierungsbeiträge BVK AG	874.80		1'900			
303.3900.00	Anteil Personalkosten/Weiterbildung Interne Verrechnung	640.00					
303.3910.00	Anteil Sachaufwand EDV Interne Verrechnung	10'113.35		3'100		3'552.00	

LAUFENDE RECHNUNG

Jahresrechnung

R LR Funktion detailliert

Nummer	Einzelkonti nach Funktionen Politische Gemeinde	Rechnung 2014		Voranschlag 2014		Rechnung 2013	
		Aufwand	Ertrag	Aufwand	Ertrag	Aufwand	Ertrag
303.4340.00	Benützungsgebühren Bücherverleih		18'608.10		19'000		18'912.30
303.4341.00	Einnahmen DVD/CD-Rom		6'982.00		6'000		7'523.00
303.4342.00	Einnahmen defekte u.nichtzurückgebrachte		506.65		1'000		1'105.80
303.4343.00	Div. Einnahmen Veranstaltungen		2'563.35		1'000		1'726.95
306	Heimatmuseum	69'190.78	360.00	75'300		58'144.38	4'515.00
	Nettoergebnis		68'830.78		75'300		53'629.38
306.3000.00	Entschädigungen, Tag-/Sitzungsgeld	18'831.00		19'900		18'831.00	
306.3010.00	Besoldung			300		263.70	
306.3030.00	Sozialleistungen (AHV/ALV, UVG)	406.40		1'100		570.55	
306.3100.00	Gemeindechronik	1'961.70		2'000		937.95	
306.3103.00	Fachliteratur, ZeitschriftenAbonnemente	125.60		100		62.00	
306.3110.00	Sammelgut, Kunstgegenstände, Mobiliar	1'590.25		1'000		10'577.05	
306.3120.00	Wasser, Energie, Heizung	4'891.48		4'000		4'590.33	
306.3130.00	Betriebs- und Verbrauchsmaterial	1'028.40		2'000		232.30	
306.3140.00	Baulicher Unterhalt	11'631.50		14'000		1'930.35	
306.3150.00	Unterhalt Ausstellungsgegenstände			1'000		287.50	
306.3160.00	Mieten für Schwertscheune	6'000.00		6'000		6'000.00	
306.3170.00	Repräsentationskosten/Spesen/Umzüge	3'495.60		2'000		2'117.50	
306.3180.00	Telefon/Porti/Gebühren/Versicherungen	7'191.15		6'000		7'149.10	
306.3181.00	Auslagen für Ausstellungen	8'183.40		15'000		3'943.75	
306.3650.00	Beiträge an Dritte	485.00		500		485.00	
306.3910.00	Anteil Sachaufwand EDV Interne Verrechnung	3'369.30		400		166.30	
306.4690.00	Beiträge von Ausstellungen		360.00				4'515.00
309	Allgemeine Kulturförderung	85'340.00		80'500		86'088.05	
	Nettoergebnis		85'340.00		80'500		86'088.05
309.3190.00	Allgemeiner Sachaufwand Jugendbeiträge			500		98.05	
309.3661.00	Beitrag an Harmoniemusik Wald (GVB: 28.03.95)	10'000.00		10'000		10'000.00	
309.3663.00	Allg. Kulturförderungs-+Jugendbeiträge Vereins- und Jugendförderung und	75'340.00		70'000		75'990.00	
310	Denkmalpflege, Heimatschutz	31'527.95		66'200		32'552.85	
	Nettoergebnis		31'527.95		66'200		32'552.85
310.3000.00	Entschädigungen, Tag-/Sitzungsgeld	2'280.00		2'400		1'620.00	
310.3030.00	Sozialleistungen (AHV/ALV, BVG)	35.20		200		23.85	

LAUFENDE RECHNUNG

Jahresrechnung

R LR Funktion detailliert

Nummer	Einzelkonti nach Funktionen Politische Gemeinde	Rechnung 2014		Voranschlag 2014		Rechnung 2013	
		Aufwand	Ertrag	Aufwand	Ertrag	Aufwand	Ertrag
310.3170.00	Spesenvergütungen Heimatschutzkommission	1'162.15		600		480.00	
310.3180.00	Honorare, Expertisen, Beiträge	16'344.60		13'000		150.00	
310.3181.00	Denkmalpflege Planungskosten/Inventar-	950.00					
310.3650.00	Beiträge an Dritte für Restaurierung	10'756.00		50'000		30'279.00	
330	Parkanlagen, Wanderwege	61'516.75	2'522.75	122'000	2'000	84'787.30	12'090.50
	Nettoergebnis		58'994.00		120'000		72'696.80
330.3010.00	Besoldungen	31'535.00		29'000		41'029.75	
330.3030.00	Sozialleistungen (AHV/ALV/UVG)	5'781.05		5'300		7'298.55	
330.3110.00	Anschaffungen					2'803.40	
330.3120.00	Energie Festanschluss	409.80		800		391.80	
330.3140.00	Unterhalt öffentl. Anlagen	10'928.45		16'000		13'297.10	
330.3141.00	Unterhalt Wanderwege VVW	759.35		60'000		11'224.95	
330.3142.00	Unterhalt Brunnenanlagen	7'127.50		10'000		7'453.50	
330.3170.00	Repräsentationskosten und Spesen Spesenersatz und Km-Entschädigung	477.00		300		360.00	
330.3613.30	Sanierungsbeiträge BVK unselbständig					638.25	
330.3651.00	Beitrag an Kant. Arbeitsgemeinschaft					200.00	
330.3653.30	Sanierungsbeiträge BVK AG	498.60		600			
330.3654.00	Beitrag an Verein Pro öffentl. Verkehr					90.00	
330.3900.00	Besoldungs- Anteile übriges Personal Interne Verrechnung	4'000.00					
330.4360.00	Rückerstattungen Dritter		2'522.75		2'000		1'090.50
330.4900.00	Anteil Personalaufwand						11'000.00
340	Turn- und Sportanlagen	180'663.30	19'981.90	121'700	12'600	137'648.30	12'576.00
	Nettoergebnis		160'681.40		109'100		125'072.30
340.3000.00	Entschädigungen, Tag-/Sitzungsgeld	7'500.00					
340.3010.00	Besoldungen Abwart + Unterhalt	41'942.15		41'000		36'861.05	
340.3030.00	Sozialleistungen (AHV/ALV, UVG)	7'060.90		5'800		4'931.00	
340.3060.00	Dienstkleider	1'031.65		1'000			
340.3110.00	Anschaffungen Maschinen, Mobiliar etc.			1'000		1'013.65	
340.3120.00	Wasser, Energie, Heizung Sportplatz-Geb.	13'852.85		11'000		11'844.05	
340.3141.00	Unterhalt/Rep. Sportplatzgebäude	15'109.70		9'000		7'034.55	
340.3142.00	Unterhalt Sportplatz Laupenstr.	19'761.95		27'600		27'865.80	
340.3143.00	Unterhalt Kinderspielplatz Windegg	73.00		3'000		264.40	

LAUFENDE RECHNUNG

Jahresrechnung

R LR Funktion detailliert

Nummer	Einzelkonti nach Funktionen Politische Gemeinde	Rechnung 2014		Voranschlag 2014		Rechnung 2013	
		Aufwand	Ertrag	Aufwand	Ertrag	Aufwand	Ertrag
340.3144.00	Unterhalt Waldspielplatz Nordholz	1'712.50		2'600		1'412.50	
340.3145.00	Unterhalt Spielplatz Neuhaus	9'816.55		1'500		4'365.10	
340.3150.00	Unterhalt Maschinen, Mobiliar, Geräte	11'908.35		6'000		8'627.85	
340.3170.00	Repräsentationskosten und Spesen Spesenersatz und Km-Entschädigung	360.00					
340.3180.00	Gebühren, Abgaben (Kehricht-Kanalisation)	1'053.20		1'400		1'976.95	
340.3181.00	Sportanlagenkonzept	27'981.30		10'000		19'601.60	
340.3613.30	Sanierungsbeiträge BVK unselbständig					349.80	
340.3653.30	Sanierungsbeiträge BVK AG	499.20		800			
340.3900.00	Besold. Anteile übriges Personal Interne Verrechnung	21'000.00				11'500.00	
340.4270.00	Sportplatzgebäude Laupenstr. 75		12'099.00		12'600		12'576.00
340.4360.00	Rückerstattungen Dritter		1'082.90				
340.4610.00	Staatsbeiträge Sportkonzept		6'800.00				
341	Freiluftbad Sunnethal	290'804.41	49'717.80	282'500	76'100	276'981.89	73'294.00
	Nettoergebnis		241'086.61		206'400		203'687.89
341.3010.00	Besoldungen an Drittpersonen	124'931.40		129'000		119'482.50	
341.3030.00	Sozialleistungen (AHV/ALV, UVG)	22'129.05		20'700		19'272.35	
341.3090.00	Allg. Personalaufwand inkl. Weiterbildun	1'155.85				54.00	
341.3100.00	Drucksachen/Publikationen etc.	4'579.10		3'500		5'100.40	
341.3110.00	Anschaffungen Geräte, Maschinen,	6'900.35		7'900		12'112.20	
341.3120.00	Wasser, Energie, Heizung	32'956.61		35'000		26'401.94	
341.3130.00	Betriebs-und Verbrauchsmaterial	10'510.95		14'000		16'710.20	
341.3140.00	Unterhalt Liegenschaften/Anlagen	4'700.10		6'000		7'467.20	
341.3141.00	Unterhalt Anlagen/Umgebung	7'950.55		9'000			
341.3150.00	Unterhalt Maschinen und Geräte	63'842.60		43'900		49'176.65	
341.3180.00	Allgemeine Verwaltungskosten/Versich.	3'089.00		3'000		2'990.75	
341.3181.00	Bade-Aufsicht SLRG buchhalterisch ausgelagert ab 2008	1'320.00		1'500		2'240.00	
341.3182.00	Kehricht-Kanalis.Gebühren/Abgaben	4'690.95		5'500		4'344.00	
341.3190.00	Allg. Sachaufwand RZO Abo			1'000		9'973.70	
341.3613.30	Sanierungsbeiträge BVK unselbständig					1'656.00	
341.3653.30	Sanierungsbeiträge BVK AG	2'047.90		2'500			
341.4270.00	Pachtzins Kiosk		2'050.00		2'100		2'000.00
341.4340.00	Eintrittsgelder/Abonnemente		40'331.05		70'000		67'055.50
341.4360.00	Rückerstattungen Dritter		2'716.15				
341.4390.00	Verschiedene Erträge		4'620.60		4'000		4'238.50

LAUFENDE RECHNUNG

Jahresrechnung

R LR Funktion detailliert

Nummer	Einzelkonti nach Funktionen Politische Gemeinde	Rechnung 2014		Voranschlag 2014		Rechnung 2013	
		Aufwand	Ertrag	Aufwand	Ertrag	Aufwand	Ertrag
342	Hallenbad Friedhofstrasse	577'470.33	377'827.40	534'400	352'300	488'484.36	324'508.40
	Nettoergebnis		199'642.93		182'100		163'975.96
342.3010.00	Besoldungen Betriebspersonal	213'749.30		200'000		189'520.20	
342.3030.00	Sozialleistungen (AHV/ALV, UVG, BVG)	37'152.40		34'000		31'474.20	
342.3060.00	Dienstkleider, Allgem. Personalaufwand	2'333.80		2'000		1'127.05	
342.3090.00	Allg.Personalaufwand inkl. Weiterbildung	275.60				2'858.30	
342.3100.00	Drucksachen, Billette, Werbung	12'570.55		10'400		10'451.10	
342.3110.00	Anschaffungen Geräte, Maschinen,	6'281.25		5'000		3'190.00	
342.3120.00	Wasser/Energie/Heizung	152'887.88		138'500		114'047.21	
342.3130.00	Betriebs- und Verbrauchsmaterial	16'347.10		15'500		20'826.00	
342.3140.00	Unterhalt Liegenschaften/Anlagen	45'148.60		58'700		32'975.65	
342.3150.00	Unterhalt Mobiliar/Geräte/Maschinen	54'968.65		37'100		44'675.75	
342.3170.00	Spesenersatz / Reisekosten	162.20		1'100		600.00	
342.3180.00	Allgem. Verw. Kosten/Versicherungen	8'557.05		8'300		19'004.20	
342.3182.00	Kehricht-Kanalis.Gebühren/Abgaben	8'058.70		6'500		6'053.20	
342.3191.00	Getränkeautomat - Ausgaben	5'213.55		7'000		7'718.85	
342.3192.00	Solarium - Ausgaben	172.80		800		177.25	
342.3613.30	Sanierungsbeiträge BVK unselbständig					2'986.20	
342.3653.30	Sanierungsbeiträge BVK AG	3'252.15		3'600			
342.3900.00	Besoldungsanteile Übriges Personal Interne Verrechnung	2'930.80		5'500			
342.3910.00	Anteil Sachaufwand EDV Interne Verrechnung	7'407.95		400		799.20	
342.4271.00	Getränkeautomat - Einnahmen		8'975.90		10'000		9'477.60
342.4272.00	Solarium - Einnahmen		2'199.50		3'000		3'060.35
342.4273.00	Schaukasten - Mieten		1'579.40		1'400		1'579.40
342.4274.00	Parkplatz-Mieten ohne Verrechnung Schulen		2'263.05		1'800		991.90
342.4341.00	Eintrittsgelder		167'959.25		160'000		161'306.95
342.4360.00	Rückerstattungen inkl. Vers.Leistungen		24'490.30				2'804.00
342.4390.00	Versch. Erträge		34'176.55		28'000		29'991.50
342.4391.00	Sponsoring						1'637.10
342.4392.00	Vermietungen		673.25		1'000		778.55
342.4520.00	Kostenanteile und Rückerstattungen		6'153.55		6'300		6'153.55
342.4910.00	Defizitbeiträge PS + Sek für Hallenbadbenutzung		111'540.50		140'800		106'727.50
342.4910.01	Interne Verrechnung Energie u. a. Heizkostenanteil KIGA Windegg		17'816.15				

LAUFENDE RECHNUNG

Jahresrechnung

R LR Funktion detailliert

Nummer	Einzelkonti nach Funktionen Politische Gemeinde	Rechnung 2014		Voranschlag 2014		Rechnung 2013	
		Aufwand	Ertrag	Aufwand	Ertrag	Aufwand	Ertrag
343	Schiessanlage	21'639.33	1'081.00	10'800	1'400	13'014.13	972.95
	Nettoergebnis		20'558.33		9'400		12'041.18
343.3120.00	Wasser/Energie/Heizung	2'184.43		1'800		1'845.08	
343.3140.00	Unterhalt Schützen-/Scheibenstand	15'910.20		5'400		7'626.50	
343.3180.00	Dienstbarkeits-Entschädigungen	2'653.90		2'700		2'651.75	
343.3181.00	Gebühren und Abgaben	890.80		900		890.80	
343.4390.00	Allg. Erträge		1'081.00		1'400		972.95
350	Uebrige Freizeitgestaltung	4'400.00		3'000		4'400.00	
	Nettoergebnis		4'400.00		3'000		4'400.00
350.3650.00	Freizeitwerkstätte Windegg	3'000.00		3'000		3'000.00	
350.3651.00	Beiträge an Elternverein Wald/ Übrige	1'400.00				1'400.00	
4	Gesundheit	2'273'733.45	4'136.85	1'639'400	4'500	2'150'251.95	4'864.55
	Nettoergebnis		2'269'596.60		1'634'900		2'145'387.40
410	Kranken- und Pflegeheime			25'000		25'000.00	
	Nettoergebnis				25'000		25'000.00
410.3180.00	Auskunfts- und Vermittlungsstelle S3T			25'000		25'000.00	
415	Pflegefinanzierung Alters- / Pflegeheime	1'647'932.60		1'066'000		1'402'958.10	
	Nettoergebnis		1'647'932.60		1'066'000		1'402'958.10
415.3622.00	Beiträge an Langzeitpflege Gde/Zweckver- übrige Leistungserbringer	24'449.60		23'000		20'487.65	
415.3640.00	Beiträge an Langzeitpflege S3T	1'074'284.40		667'000		952'923.70	
415.3642.00	Beiträge an Langzeitpflege übrige	12'013.40		86'000		14'467.90	
415.3652.00	Beiträge an Langzeitpflege Private	518'414.25		290'000		409'619.30	
415.3653.00	Beiträge an priv.Institutionen	18'770.95				5'459.55	
440	Ambulante Krankenpflege	5'750.00		6'500		7'558.35	
	Nettoergebnis		5'750.00		6'500		7'558.35
440.3081.00	Wartegelder an Hebammen Pikettentsch.	5'750.00		6'500		7'558.35	
445	Pflegefinanzierung	445'933.65		357'500		536'005.90	
	Nettoergebnis		445'933.65		357'500		536'005.90

LAUFENDE RECHNUNG

Jahresrechnung

R LR Funktion detailliert

Nummer	Einzelkonti nach Funktionen Politische Gemeinde	Rechnung 2014		Voranschlag 2014		Rechnung 2013	
		Aufwand	Ertrag	Aufwand	Ertrag	Aufwand	Ertrag
445.3623.00	Beiträge an Spitex ambulante Krankenpfe	1'838.20		500		3'948.30	
445.3640.00	Beiträge gemischtwirtsch. amublante	414'787.35		318'000		485'479.85	
445.3642.00	Beiträge gemischtwirtsch. an Akut-			4'000		2'336.30	
445.3643.00	Beiträge an Spitex gemischtwirtsch.	1'320.95				630.55	
445.3650.00	Beiträge Private ambulante	4'064.45		8'000		9'204.05	
445.3652.00	Beiträge an Private für Akut und	2'883.00		2'000		6'388.55	
445.3653.00	Beiträge an Spitex Private Inst.	19'585.00		23'000		25'840.85	
445.3654.00	Beiträge an Akut- und Übergangspflege	1'454.70		2'000		2'177.45	
450	Krankheitsbekämpfung	82'371.05		84'200		80'832.70	
	Nettoergebnis		82'371.05		84'200		80'832.70
450.3150.00	Unterhalt und Reparaturen Gerätschaften	1'218.25		2'200			
450.3640.00	Beitrag an Fürsorgestelle für Alkohol-	46'570.00		47'000		46'605.00	
450.3641.00	Beitrag an Verein für Drogenfragen	34'582.80		35'000		34'227.70	
460	Schulgesundheitsdienst	71'369.35		75'300		73'112.00	
	Nettoergebnis		71'369.35		75'300		73'112.00
460.3010.00	Besoldungen Zahnprophylaxe	4'128.65		4'400		2'687.30	
460.3010.10	Besoldung PedikULOseprophylaxe	745.00		2'300		1'060.20	
460.3012.00	Besoldungen Schularzt/Schulärztin	3'600.00		15'000		8'035.00	
460.3030.00	Sozialleistungen (AHV/ALV, UVG)	633.75		600		866.45	
460.3130.00	Verbrauchsmaterial Verbandstoff, Medikamente	1'786.85		1'000		876.60	
460.3180.00	Beiträge an Zahnbehandlungskosten	2'621.55		2'000		1'012.25	
460.3181.00	Untersuch Zahnarzt / Arzt	57'853.55		50'000		58'574.20	
470	Lebensmittelkontrolle	20'376.80	4'136.85	23'900	4'500	23'893.60	4'864.55
	Nettoergebnis		16'239.95		19'400		19'029.05
470.3010.00	Besoldung Lebensmittel-/Pilz-/ Milchkontrollen bis 2003	2'430.40		2'500		2'430.40	
470.3030.00	Sozialleistungen (AHV/ALV, UVG)	27.10		200		2.40	
470.3090.00	div. Personalkosten/Weiterbildung					1'163.00	
470.3170.00	Spesenentschädigungen			500		103.10	
470.3180.00	Lebensmittel-/Milch-/Trinkwasser-/	541.20		1'500		662.20	
470.3510.00	Beitrag kant.Labor W.thur Lebensmittel-	17'178.10		19'000		19'332.50	
470.3650.00	Beitrag an Pilzvereine	200.00		200		200.00	
470.4310.00	Lebensmittelkontrollgebühren		3'615.10		4'000		4'342.80
470.4360.00	Pilzkontrolle		521.75		500		521.75

LAUFENDE RECHNUNG

Jahresrechnung

R LR Funktion detailliert

Nummer	Einzelkonti nach Funktionen Politische Gemeinde	Rechnung 2014		Voranschlag 2014		Rechnung 2013	
		Aufwand	Ertrag	Aufwand	Ertrag	Aufwand	Ertrag
490	Gesundheitswesen übriges			1'000		891.30	
	Nettoergebnis				1'000		891.30
490.3000.00	Entschädigungen, Tag-/Sitzungsgelder					882.10	
490.3030.00	Sozialleistungen (AHV/ALV, UVG)					9.20	
490.3100.00	Allgemeine Verwaltungskosten			1'000			
5	Soziale Wohlfahrt	13'289'245.87	5'253'070.04	12'052'800	4'793'600	14'183'588.04	6'411'888.05
	Nettoergebnis		8'036'175.83		7'259'200		7'771'699.99
500	Sozialversicherung Allgemeines	125'204.05	164'607.45	136'500	133'100	125'681.10	156'753.40
	Nettoergebnis	39'403.40			3'400	31'072.30	
500.3610.00	Beiträge an Familienausgleichskasse FAK	125'204.05		136'500		125'681.10	
500.4360.00	Rückerstattungen Dritter und Versicher-		152'939.25		121'900		144'100.00
500.4510.00	Entschädigung Kanton für die AHV-		11'668.20		11'200		12'653.40
520	Krankenversicherung	227'235.55	246'131.85	345'000	345'000	1'877'827.30	1'878'285.85
	Nettoergebnis	18'896.30				458.55	
520.3650.04	Beiträge an Krankenkassen	227'235.55		310'000		262'103.45	
520.3660.04	Beiträge an Sozialhilfeempfänger N.V. ab 2014			35'000		35'524.85	
520.3661.00	Beiträge für EL-Empfänger					1'588'077.00	
520.3662.00	Beiträge für BH-Empfänger					-7'878.00	
520.4360.56	Prämienrückerstattungen		14'753.15		10'000		60'455.00
520.4365.00	Rückerstattungen aus Verlustscheinen		5'016.25				1'778.95
520.4600.00	Bundesbeiträge für Sozialhilfeempfänger		116'865.32		167'500		130'445.31
520.4601.00	Bundesbeiträge für EL/BH Empfänger						869'109.45
520.4609.00	Bundesbeiträge Differenzen Vorjahr SE/EL/BH und Verlustscheine		7'634.05				-660.15
520.4610.01	Staatsbeiträge SH-Empfänger		95'617.08		167'500		106'727.99
520.4610.02	Staatsbeiträge EL/BH-Empfänger						711'089.55
520.4610.09	Staatsbeiträge Differenzen Vorjahr SE/EL/BH und Verlustscheine		6'246.00				-660.25
530	Zusatzleistungen zur AHV/IV	6'824'259.67	3'121'768.30	5'793'900	2'598'000	6'107'427.20	2'745'793.00
	Nettoergebnis		3'702'491.37		3'195'900		3'361'634.20
530.3190.00	Div. Sachaufwand / Gutachten	2'095.80		1'500		1'980.00	

LAUFENDE RECHNUNG

Jahresrechnung

R LR Funktion detailliert

Nummer	Einzelkonti nach Funktionen Politische Gemeinde	Rechnung 2014		Voranschlag 2014		Rechnung 2013	
		Aufwand	Ertrag	Aufwand	Ertrag	Aufwand	Ertrag
530.3300.00	Abschreibung von Rückerst.anforderungen	1'128.00		2'400			
530.3661.00	Ergänzungsleistungen	5'946'044.65		5'000'000		5'382'214.55	
530.3662.00	Beihilfen (AHIB)	336'032.00		300'000		346'683.00	
530.3664.00	EL-Krankheits- und Behinderungskosten	534'703.22		490'000		359'819.65	
530.3665.00	Kantonalrechtliche Zuschüsse	4'256.00				16'730.00	
530.4361.00	Rückerstattung Ergänzungsleistungen		199'573.00		60'000		93'188.00
530.4362.00	Rückerstattung Beihilfen (AHIB)		13'864.00		30'000		27'833.00
530.4364.00	Rückerstattung EL-Krankheits- und Behind		1'764.30				3'473.00
530.4610.00	Staatsbeiträge an EL+ AHIB		2'906'567.00		2'508'000		2'621'299.00
540	Jugend	569'266.00	1'975.10	1'035'900	3'000	1'114'603.09	30'348.90
	Nettoergebnis		567'290.90		1'032'900		1'084'254.19
540.3010.00	Besoldungen	131'845.75		135'000		139'661.80	
540.3030.00	Sozialleistungen (AHV/ALV, UVG, BVG)	21'851.50		20'300		21'335.20	
540.3090.00	div. Personalaufwand inkl. Weiterbildung	2'312.90		2'500		5'282.90	
540.3100.00	Drucksachen, Inserate, übriger Sachauf-	976.35		2'000		1'608.65	
540.3101.00	Fachliteratur / Elternbriefe ab 2011 früher Kto	3'086.10		6'500		3'379.35	
450.3100.00							
540.3102.00	Drucksachen Flyer			2'500		1'469.90	
540.3110.00	Anschaffungen Büromobiliär, Maschinen,	649.65		500		732.70	
540.3120.00	Wasser. Energie, Heizung	820.30		1'000		728.80	
540.3130.00	Einkäufe Bar / Lebensmittel etc.	1'965.97		2'000		1'760.60	
540.3140.00	Unterhalt Liegenschaft/baul. Unterhalt	957.10		500		488.95	
540.3150.00	Unterhalt Maschinen/Geräte etc.	312.90		500			
540.3160.00	Mieten für Lokalitäten und Geräte	13'011.90		13'000		12'849.45	
540.3170.00	Spesenentschädigungen	487.77		1'500		939.84	
540.3180.00	Projekte / Aktionen	14'736.71		16'000		9'235.90	
540.3180.10	Projekte ZIVIS			5'000		3'041.00	
540.3181.00	Suchtprävention			2'000			
540.3182.00	Telefon / Internet	1'527.95		1'500		1'844.05	
540.3190.00	übriger Sachaufwand, Verbandsbeiträge et	1'000.00		2'000		1'300.00	
540.3613.30	Sanierungsbeiträge BVK unselbständig					2'240.40	
540.3620.00	Beiträge an Jugendsekretariat des	335'101.00		363'000		350'649.00	
540.3650.00	Beiträge an Übrige Institutionen	19'147.25		30'000		24'305.80	
540.3653.30	Sanierungsbeiträge BVK AG	2'189.75		2'600			
540.3661.00	Heimkosten ZH Kantonsbürger Wohnsitz					27'600.00	

LAUFENDE RECHNUNG

Jahresrechnung

R LR Funktion detailliert

Nummer	Einzelkonti nach Funktionen Politische Gemeinde	Rechnung 2014		Voranschlag 2014		Rechnung 2013	
		Aufwand	Ertrag	Aufwand	Ertrag	Aufwand	Ertrag
540.3665.00	Heimkosten übrige CH mit Wohnsitz			245'000		263'700.00	
540.3667.00	Heimkosten Ausländer mit Wohnsitz Gemein			180'000		239'952.00	
540.3910.00	Anteil Sachaufwand EDV Interne Verrechnung	17'285.15		1'000		496.80	
540.4361.00	Erträge Bar / Einnahmen Raumvermietung		1'003.10		1'000		1'336.95
540.4362.00	Einnahmen Veranstaltungen/Projekte		972.00		2'000		814.40
540.4365.10	Elternbeiträge Heimkosten übr. CH						28'197.55
542	Schulsozialarbeit	399'780.80	1'436.70	398'200		370'680.05	
	Nettoergebnis		398'344.10		398'200		370'680.05
542.3010.70	Besoldungen ab 1.2.09	245'426.95		232'000		216'264.80	
542.3030.00	Sozialleistungen (AHV/IV/ALV)	48'488.55		41'800		41'075.70	
542.3170.70	Spesenentschädigungen ab 1.2.09	1'159.90				1'723.15	
542.3181.70	Telefon, Porti und Gebühren ab 1.2.09	774.20				1'107.65	
542.3613.30	Sanierungsbeiträge BVK unselbständig					4'017.75	
542.3651.00	Beiträge an Kinderkrippe NOKIMUZ	99'270.00		120'000		98'591.00	
542.3653.30	Sanierungsbeiträge BVK AG	4'661.20		4'400			
542.3910.70	Anteil Sachaufwand EDV, Porto etc. ab 1.2.09					7'900.00	
542.4360.00	Rückerstattungen Dritter inkl. EO +		1'436.70				
560	Sozialer Wohnungsbau		3'871.75		4'500		4'572.55
	Nettoergebnis	3'871.75		4'500		4'572.55	
560.4250.00	Zinsertrag Darlehen subv. Wohnungsbau Rückzahlungen ab 2000 in IR		3'871.75		4'500		4'572.55
571	Alter	14'630.15		12'000		11'209.60	
	Nettoergebnis		14'630.15		12'000		11'209.60
571.3000.00	Entschädigungen, Tag-/Sitzungsgeld	12'998.95		10'000		9'849.60	
571.3100.00	Übriger Sachaufwand	631.20		1'000		360.00	
571.3650.00	Beiträge an private Institutionen	1'000.00		1'000		1'000.00	
580	Gesetzliche Wirtschaftliche Hilfe	3'462'258.25	1'639'402.69	2'975'000	1'641'000	3'120'432.05	1'509'192.05
	Nettoergebnis		1'822'855.56		1'334'000		1'611'240.00
580.3661.00	Zürcher Kantonsbürger mit Wohnsitz	601'022.95		520'000		544'881.20	
580.3661.00	Mit Wohnsitz in der Gemeinde			520'000			
580.3661.01	Lebensunterhalt	158'511.95				161'446.50	

LAUFENDE RECHNUNG

Jahresrechnung R LR Funktion detailliert

Nummer	Einzelkonti nach Funktionen Politische Gemeinde	Rechnung 2014		Voranschlag 2014		Rechnung 2013	
		Aufwand	Ertrag	Aufwand	Ertrag	Aufwand	Ertrag
580.3661.02	Miete	59'157.90				42'372.00	
580.3661.03	Arzt / Zahnarzt	37'493.15				35'340.95	
580.3661.05	Krankenkasse VVG	3'149.45				2'769.60	
580.3661.06	Heime, Therapie	342'710.50				302'952.15	
580.3663.00	Uebrige Schweizerbürger mit Wohnsitz	100'727.10		170'000		142'933.40	
580.3663.00	Mit Wohnsitz in der Gemeinde			170'000			
580.3663.01	Lebensunterhalt	41'703.25				103'804.75	
580.3663.02	Miete	12'961.05				27'746.25	
580.3663.03	Arzt / Zahnarzt	3'359.80				6'041.20	
580.3663.05	Krankenkasse VVG	310.00				678.70	
580.3663.06	Heime, Therapie	42'393.00				4'662.50	
580.3665.00	Uebrige Schweizerbürger mit Wohnsitz	867'758.45		790'000		755'476.00	
580.3665.00	Mit Wohnsitz in der Gemeinde			790'000			
580.3665.01	Lebensunterhalt	328'778.95				398'938.65	
580.3665.02	Miete	128'291.55				101'313.40	
580.3665.03	Arzt / Zahnarzt	59'532.50				84'657.80	
580.3665.05	Krankenkasse VVG	8'064.60				5'429.10	
580.3665.06	Heime, Therapie	343'090.85				165'137.05	
580.3666.00	Ausländer mit Wohnsitz in Gemeinde /	496'484.40		385'000		383'902.40	
580.3666.00	Mit Wohnsitz in der Gemeinde			385'000			
580.3666.01	Lebensunterhalt	294'414.90				242'140.85	
580.3666.02	Miete	151'094.00				81'958.70	
580.3666.03	Arzt / Zahnarzt	36'419.80				37'889.10	
580.3666.05	Krankenkasse VVG	291.60				686.30	
580.3666.06	Heime, Therapie	14'264.10				21'227.45	
580.3667.00	Ausländer mit Wohnsitz in Gemeinde /	1'396'265.35		1'110'000		1'293'239.05	
580.3667.00	Mit Wohnsitz in der Gemeinde			1'110'000			
580.3667.01	Lebensunterhalt	553'983.85				556'113.50	
580.3667.02	Miete	211'602.10				238'575.15	
580.3667.03	Arzt / Zahnarzt	105'754.60				139'397.90	
580.3667.05	Krankenkasse VVG	5'751.20				4'117.70	
580.3667.06	Heime, Therapie	519'173.60				355'034.80	

LAUFENDE RECHNUNG

Jahresrechnung

R LR Funktion detailliert

Nummer	Einzelkonti nach Funktionen Politische Gemeinde	Rechnung 2014		Voranschlag 2014		Rechnung 2013	
		Aufwand	Ertrag	Aufwand	Ertrag	Aufwand	Ertrag
580.4361.00	Rückerstattung Zürcher Kantonsbürger		163'183.35		100'000		163'098.30
580.4361.00	Mit Wohnsitz in der Gemeinde				100'000		
580.4361.51	ALV		8'113.95				1'276.40
580.4361.52	Uebrige Versicherungsleistungen		22'007.75				21'125.25
580.4361.53	Lohn		75'837.90				58'958.50
580.4361.54	KKBB-/ABV-Abtretungen		44'684.40				6'612.55
580.4361.55	Andere Einnahmen		12'539.35				75'125.60
580.4363.00	Rückerstattung übrige Schweizerbürger		100'727.10		170'000		146'440.20
580.4363.00	Mit Wohnsitz in der Gemeinde				170'000		
580.4363.51	ALV						3'655.60
580.4363.52	Uebrige Versicherungsleistungen		2'936.05				1'420.30
580.4363.53	Lohn		15'772.50				26'361.20
580.4363.54	KKBB-/ABV-Abtretungen						8'096.00
580.4363.55	Andere Einnahmen		3'421.55				18'000.00
580.4363.57	Rückerstattung Kanton		78'597.00				85'400.30
580.4363.58	Rückerstattung Kanton Korrekturen						3'506.80
580.4365.00	Rückerstattung übrige Schweizerbürger		320'360.95		670'000		463'411.70
580.4365.00	Mit Wohnsitz in der Gemeinde				670'000		
580.4365.51	ALV		15'695.35				4'901.75
580.4365.52	Uebrige Versicherungsleistungen		13'495.85				22'627.65
580.4365.53	Lohn		151'167.90				134'798.20
580.4365.54	KKBB-/ABV-Abtretungen		33'917.70				51'087.25
580.4365.55	Andere Einnahmen		106'084.15				249'996.85
580.4366.00	Rückerstattung Ausländer m. Wohnsitz Gde		496'484.40		385'000		384'274.95
580.4366.00	Mit Wohnsitz in der Gemeinde				385'000		
580.4366.51	ALV		12'555.00				4'197.85
580.4366.52	Uebrige Versicherungsleistungen		7'733.20				14'289.85
580.4366.53	Lohn		86'888.05				1'246.35
580.4366.54	KKBB-/ABV-Abtretungen		18'841.00				-6'955.00
580.4366.55	Andere Einnahmen		5'726.45				2'377.45
580.4366.57	Rückerstattung Kanton		364'740.70				371'469.45
580.4366.58	Rückerstattungen Kanton Korrekturen						-2'351.00

LAUFENDE RECHNUNG

Jahresrechnung

R LR Funktion detailliert

Nummer	Einzelkonti nach Funktionen Politische Gemeinde	Rechnung 2014		Voranschlag 2014		Rechnung 2013	
		Aufwand	Ertrag	Aufwand	Ertrag	Aufwand	Ertrag
580.4367.00	Rückerstattung Ausländer mit Wohnsitz		472'995.89		260'000		276'603.90
580.4367.00	Mit Wohnsitz in der Gemeinde				260'000		
580.4367.51	ALV		31'367.60				20'618.80
580.4367.52	Uebrige Versicherungsleistungen		41'766.35				57'683.55
580.4367.53	Lohn		286'510.40				184'161.80
580.4367.54	KKBB-/ABV-Abtretungen		27'712.95				5'031.75
580.4367.55	Andere Einnahmen		85'638.59				9'108.00
580.4610.00	Staatsbeiträge an wirtschaftliche Hilfen		85'651.00		56'000		75'363.00
580.4610.00	Staatsbeitrag an Wirtschaftl. Hilfe für lfd. Jahr auf Restanzen 1014.01		85'651.00		56'000		75'363.00
582	Arbeitslosenhilfe			2'000			
	Nettoergebnis				2'000		
582.3665.07	Beiträge an Einsatzprogramme für			2'000			
588	Asylbewerberbetreuung	15'096.70	4'414.80	16'000	6'000	19'995.40	5'608.20
	Nettoergebnis		10'681.90		10'000		14'387.20
588.3610.00	Betriebsbeitrag Asylorganisation	15'096.70		16'000		19'995.40	
588.4510.00	Rückerstattungen des Kantons		4'414.80		6'000		5'608.20
589	Soziale Wohlfahrt übriges	1'649'514.70	69'461.40	1'334'300	63'000	1'431'732.25	81'334.10
	Nettoergebnis		1'580'053.30		1'271'300		1'350'398.15
589.3000.00	Entschädigungen, Tag-/Sitzungsgeld	7'282.65		8'000		23'724.00	
589.3010.00	Besoldungen Sekretariat	629'891.65		673'000		683'134.65	
589.3030.00	Sozialleistungen (AHV/ALV, UVG, BVG)	119'608.35		124'000		120'638.20	
589.3090.00	Div. Personalaufwand (Inserate etc.)	875.80		1'000		1'358.00	
589.3091.00	Aus- und Weiterbildung Behörden			3'000		35.00	
589.3092.00	Aus- und Weiterbildung Personal					10'030.00	
589.3100.00	Fachliteratur, Zeitschriften,	2'266.05		2'000		1'307.90	
589.3150.00	Unterhalt Mobiliar, Maschinen + Geräte			1'000		437.00	
589.3170.00	Repräsentationskosten, Spesen und	1'276.20		4'000		1'796.35	
589.3182.00	Entschädigungen für Fachleute,Expertisen	4'622.75		5'000			
589.3190.00	Div. Sachaufwand	3'567.70		3'000		3'772.40	
589.3613.30	Sanierungsbeiträge BVK unselbständig	-22.45				12'498.05	

LAUFENDE RECHNUNG

Jahresrechnung

R LR Funktion detailliert

Nummer	Einzelkonti nach Funktionen Politische Gemeinde	Rechnung 2014		Voranschlag 2014		Rechnung 2013	
		Aufwand	Ertrag	Aufwand	Ertrag	Aufwand	Ertrag
589.3650.00	Beiträge an Institutionen Übertrag von Kto 540.3650.00	28'190.20		30'000		29'047.70	
589.3651.00	Beiträge an Private Institutionen,	5'000.00		5'000		5'000.00	
589.3652.00	Beitrag an Rechtsauskunftsstelle	9'588.00		9'600		9'588.00	
589.3653.30	Sanierungsbeiträge BVK AG	11'436.70		12'700			
589.3660.00	Alimentenbevorschussungen	249'009.00		275'000		266'273.10	
589.3661.00	AHV-Prämien für Minderbemittelte	32'601.10		5'000		17'681.50	
589.3662.00	Jugendhilfe-Beiträge an Dritte	539'080.00		163'000		245'410.40	
589.3900.00	Anteil Personalaufwand/Weiterbildung Interne Verrechnung	5'241.00		10'000			
589.4360.00	Alimentenrückerstattungen		51'908.45		45'000		47'197.80
589.4361.00	Versicherungsleistungen (EO/UVG)						16'426.85
589.4362.00	Jugendhilfe-Rückerstattungen von Dritten						50.00
589.4611.00	Rückerstattung Verw.Kosten ZL für lfd. Jahr auf Restanzen 1014.01		17'552.95		18'000		17'659.45
590	Hilfsaktionen	2'000.00		4'000		4'000.00	
	Nettoergebnis		2'000.00		4'000		4'000.00
590.3620.00	Beiträge an Gemeinden	1'000.00		2'000		1'000.00	
590.3660.00	Beiträge an Private Institutionen	1'000.00		2'000		3'000.00	
6	Verkehr	2'454'588.19	161'613.50	2'491'100	76'000	2'633'714.18	314'019.15
	Nettoergebnis		2'292'974.69		2'415'100		2'319'695.03
620	Gemeindestrassen	1'973'130.29	93'878.50	1'971'900	11'000	2'189'219.73	250'499.15
	Nettoergebnis		1'879'251.79		1'960'900		1'938'720.58
620.3010.00	Besoldungen Strassenpersonal	520'104.30		497'000		532'506.80	
620.3030.00	Sozialleistungen (AHV/ALV, UVG, BVG)	102'238.68		92'400		97'826.05	
620.3030.99	Sozialleistungen (AHV/ALV, UVG, BVG)					506.05	
620.3060.00	Dienstkleider	7'125.70		10'000		8'020.30	
620.3090.00	Allgemeiner Personalaufwand			1'500			
620.3092.00	Aus- und Weiterbildung Personal	478.00				4'827.50	
620.3100.00	Büromaterial Druckerpatronen, Papier etc.	1'975.45		4'400		4'674.00	
620.3103.00	Fachliteratur, Zeitschriften, Bücher	249.95		800		618.15	
620.3110.00	Anschaffung Maschinen/Geräte/Fahrzeuge/	19'467.05		12'600		20'403.70	
620.3120.00	Wasser, Energie, Heizung	1'753.66		2'500		2'133.52	

LAUFENDE RECHNUNG

Jahresrechnung

R LR Funktion detailliert

Nummer	Einzelkonti nach Funktionen Politische Gemeinde	Rechnung 2014		Voranschlag 2014		Rechnung 2013	
		Aufwand	Ertrag	Aufwand	Ertrag	Aufwand	Ertrag
620.3130.00	Betriebskosten Fahrzeuge ohne Versicherungen und Verkehrsabgaben	32'220.20		30'000		30'157.05	
620.3131.00	Kies, Sand, Bitumen, Teer, Signaltafeln, (Unterhaltsmaterial)	111'525.55		100'000		109'067.60	
620.3131.10	Verbrauchsmaterial Winterdienst	20'193.25		50'000		58'399.90	
620.3131.20	Signaltafeln vor 1.1.08 in Kto 3131.00 enthalten	35'016.40		6'000		3'199.40	
620.3132.00	Werkzeug/Werkgeschirr	15'966.40		9'000		7'931.75	
620.3133.00	Hausnummern, Strassenbezeichnungstafeln	1'484.45		3'000		301.30	
620.3134.00	Bodenmarkierungen	7'552.55		7'000		8'612.25	
620.3141.00	Winterdienst - Leistungen Dritter	313'884.50		400'000		538'030.50	
620.3142.00	Strassenreinigungen durch Dritte	574.55		1'500			
620.3143.00	Strassenbeleuchtung und Verkehrsspiegel-	125'436.75		90'000		98'766.76	
620.3144.00	Belagsarbeiten, div. Rep. Brücken etc.	330'538.40		400'000		370'534.70	
620.3144.10	Strassenentwässerung Reinigung	60'974.00		55'000		63'417.85	
620.3147.00	Werkmagazine - Unterhalt/Reparat.	13'051.95		8'100		9'891.60	
620.3148.00	Öffentl. Parkplätze/Bushaltestellen	3'260.00		5'800		4'664.00	
620.3150.00	Unterhalt Maschinen, Geräte, Einrichtung	136'111.00		80'000		107'285.75	
620.3160.00	Miete Maschinen, Fahrzeuge und Parkplatz	5'328.40		7'300		11'975.00	
620.3170.00	Repräsentationskosten, Spesen und km.-Entschädigung	9'141.50		9'000		7'182.05	
620.3181.00	Transporte Durch Dritte, Abfuhr von	42'161.25		34'000		31'693.55	
620.3182.00	Haftpflicht-/Motorfahrzeugversicherungen	11'046.60		11'800		10'314.90	
620.3184.00	Vermessung/Vermarkung, Grundbuch-			15'000		25'978.45	
620.3186.00	Telefonspesen/Radioempfang	3'950.05		5'000		4'449.75	
620.3190.00	Allg. Sachaufwand inkl. Telefon.	5'218.85		4'500		4'920.90	
620.3613.30	Sanierungsbeiträge BVK unselbständig					8'310.90	
620.3653.30	Sanierungsbeiträge BVK AG	7'929.00		9'200			
620.3900.00	Besoldungs- Anteil übriges Personal Interne Verrechnung	19'763.95		8'000			
620.3910.00	Anteil Sachaufwand EDV Interne Verrechnung	7'407.95		1'500		2'617.75	
620.4341.00	Belags-/Unterhaltsarbeiten für Dritte		79'432.05		10'000		115'473.90
620.4350.00	Verkaufserlös Material ab Magazin inkl.		944.25		1'000		2'516.95
620.4360.00	Div. Rückerstattungen (SVA/UVG)		13'502.20				11'070.80
620.4380.00	Eigenleistungen für Investitionen						48'937.50
620.4900.00	Anteil Personalaufwand Interne Verrechnung						72'500.00
630	Privatstrassen	47'334.90		50'000		46'000.00	

LAUFENDE RECHNUNG

Jahresrechnung

R LR Funktion detailliert

Nummer	Einzelkonti nach Funktionen Politische Gemeinde	Rechnung 2014		Voranschlag 2014		Rechnung 2013	
		Aufwand	Ertrag	Aufwand	Ertrag	Aufwand	Ertrag
630.3140.00	Nettoergebnis Unterhaltsbeiträge an Genossenschafts-	47'334.90	47'334.90	50'000	50'000	46'000.00	46'000.00
650	Regionalverkehr Nettoergebnis	427'893.00	67'735.00	462'000	65'000	389'944.45	63'520.00
650.3000.00	Tag- und Sitzungsgelder Regionalverkehr		360'158.00		397'000	120.00	326'424.45
650.3030.00	Sozialleistungen (AHV/ALV, UVG, BVG)					10.45	
650.3180.00	Veranstaltungen, Allg. Aufwand			500			
650.3190.00	GA-Flexi für Einwohner	64'500.00		61'500		61'750.00	
650.3642.00	Beitrag an ZVV und Diverse	363'393.00		400'000		328'064.00	
650.4340.00	Einnahmen aus Verkauf GA-Flexi		67'735.00		65'000		63'520.00
651	Ortsbus Nettoergebnis	6'230.00	6'230.00	7'200	7'200	8'550.00	8'550.00
651.3640.00	Skibus-Betrieb und Spitalbus bis 2001	6'230.00		7'200		8'550.00	
7	Umwelt und Raumordnung Nettoergebnis	3'069'047.65	2'525'576.72	3'802'500	3'201'200	3'585'244.90	3'102'962.10
			543'470.93		601'300		482'282.80
710	Abwasserbeseitigung Nettoergebnis	860'652.45	1'518'727.54	1'390'000	2'153'700	1'393'586.76	2'104'789.35
710.3010.00	Besoldungen	48'992.70		23'000		48'639.20	
710.3030.00	Sozialleistungen (AHV/ALV, UVG)	11'545.00		5'600		11'363.65	
710.3100.81	Büromaterial, Drucksachen, Tel., Porti,	566.35		3'000		2'692.55	
710.3110.00	Anschaffungen Geräte und Maschinen			2'000		2'387.00	
710.3140.00	Unterhalt Kanalisationsleitungen	12'649.15		70'000		8'075.85	
710.3150.00	Unterhalt Maschinen/Geräte	330.40		500			
710.3170.00	Spesenentschädigung Personal	360.00		2'000		360.00	
710.3181.00	Reinigungs Abwasserleitungsnetz und-	4'350.45		20'000		16'459.75	
710.3182.00	Kleinere Bauten und Anschlüsse					-4'956.60	
710.3183.00	Dienstleistungs-Entschädigung AV 93			1'200		1'073.35	
710.3184.00	Nachführung GIS	13'159.45		7'000			
710.3185.00	Nachführung GEP			1'000			
710.3186.00	externe Beratungen/Gutachten	10'146.60		7'000		67'010.15	
710.3300.00	Debitorenverluste	1'024.65				65.00	
710.3520.00	Verwaltungskostenbeitrag an Polit. vor 2006 3180.00			27'000			

LAUFENDE RECHNUNG

Jahresrechnung

R LR Funktion detailliert

Nummer	Einzelkonti nach Funktionen Politische Gemeinde	Rechnung 2014		Voranschlag 2014		Rechnung 2013	
		Aufwand	Ertrag	Aufwand	Ertrag	Aufwand	Ertrag
710.3613.30	Sanierungsbeiträge BVK unselbständig					938.40	
710.3650.00	Beiträge an Private Kanalisationsan-	-27.50		10'000			
710.3653.30	Sanierungsbeiträge BVK AG	934.80		500			
710.3800.00	Einlage in Spezialfinanzierungskonto			448'900		516'630.04	
710.3910.20	Verwaltungskostenpauschale ab 2012 Interne Verrechnung	27'000.00				27'000.00	
710.3920.20	Kapitalkosten auf Kanalisationsnetz Interne Verrechnung	113'062.95		114'000		113'409.56	
710.3930.20	Ordentliche und zusätzl. Abschreibungen	616'557.45		647'300		582'438.86	
710.4290.00	Zinsvergütung		59'163.05		53'700		49'324.40
710.4341.00	Kanalisations-Benützungsgebühren		785'692.50		2'100'000		1'382'885.10
710.4341.03	Kanalisations-Grundgebühren						648'579.85
710.4800.00	Entnahme aus Spezialfinanzierungskonto		647'871.99				
710.4900.00	Interne Verrechnungen Personalaufwand		26'000.00				24'000.00
711	Kläranlagen	823'622.79	165'547.70	905'700	142'000	859'360.37	148'157.78
	Nettoergebnis		658'075.09		763'700		711'202.59
711.3010.00	Besoldungen Kläranlagepersonal	260'478.95		293'000		266'555.35	
711.3030.00	Sozialleistungen (AHV/ALV, UVG, BVG)	58'081.32		71'000		58'110.85	
711.3030.99	Sozialleistungen (AHV/ALV, UVG, BVG)					284.45	
711.3060.00	Dienstkleider	623.75		1'000		2'124.15	
711.3090.00	Allg. Personalaufwand	60.00				305.40	
711.3091.00	Personalaufwand Weiterbildung			6'300		9'129.80	
711.3100.00	Büromaterial, Drucksachen, Inserate	2'741.50		2'700		2'283.30	
711.3110.00	Anschaffungen Maschinen, Geräte,	3'876.10		5'000		5'110.30	
711.3120.00	Wasser, Energie, Heizmaterial	94'347.82		95'000		96'199.47	
711.3131.00	Chemische Mittel (Fällmittel)	27'550.80		27'000		22'967.60	
711.3132.00	Betriebs-/Verbrauchsmaterial	21'461.20		28'000		26'749.55	
711.3141.00	Unterhalt/Reparaturen Liegenschaft und	77'761.35		30'000		35'272.80	
711.3142.00	Unterhalt Aussenwerke	12'499.45		15'000		18'672.95	
711.3150.00	Unterhalt Maschinen, Geräte,	48'106.65		120'000		106'124.40	
711.3151.00	Unterhalt Auto, Gebühren und Abgaben	1'612.45		4'400		5'814.95	
711.3170.00	Spesenentschädigung Personal	3'267.60		6'000		3'210.00	
711.3181.00	Klärschlamm-Beseitigung/Entschädigung	115'727.60		140'000		130'625.80	
711.3182.00	Telefon, Porti, Frachten, Gebühren,	24'925.90		22'500		21'366.20	
711.3183.00	Mietkosten LWL-Netz	23'603.35		23'100		23'603.35	
711.3190.00	Verbandsbeiträge/Allg. Sachaufwand	1'204.90		3'500		1'557.80	

LAUFENDE RECHNUNG

Jahresrechnung

R LR Funktion detailliert

Nummer	Einzelkonti nach Funktionen Politische Gemeinde	Rechnung 2014		Voranschlag 2014		Rechnung 2013	
		Aufwand	Ertrag	Aufwand	Ertrag	Aufwand	Ertrag
711.3613.30	Sanierungsbeiträge BVK unselbständig					4'727.10	
711.3653.30	Sanierungsbeiträge BVK AG	4'472.40		5'500			
711.3900.00	Int. Verrechnungen Personalaufw.	29'801.20		6'300		18'500.00	
711.3910.00	Interne Verrechnungen Sachaufwand	11'418.50		400		64.80	
711.4360.00	Rückerstattungen Dritter		7'425.95				885.95
711.4390.00	Ertrag aus Schlammbehandlungen Dritter		115'717.15		100'000		102'611.83
711.4520.00	Betriebskostenanteile der Gemeinden		42'404.60		42'000		44'660.00
720	Abfallbeseitigung	670'563.48	670'563.48	733'600	733'600	684'402.17	684'402.17
720.3010.00	Besoldung Strassenabfälle	33'751.15		34'100			
720.3010.81	Besoldungen Kompostberater	1'661.85		1'900		1'598.00	
720.3010.82	Besoldungen Sammelstellenbetreuung					3'383.90	
720.3030.00	Sozialleistungen (AHV/ALV, UVG, BVG)	6'731.15		5'900		272.15	
720.3100.81	Büromaterial, Drucksachen, Tel., Porti,	22'094.30		32'000		11'836.00	
720.3110.82	Anschaffung Maschinen, Geräte,	3'638.80		10'000		2'828.60	
720.3130.82	Betriebs-+Verbrauchsmaterial					2'537.20	
720.3140.82	Unterhalt, Miete Sammelstellen/Container	1'226.50		1'300		-114.60	
720.3160.00	Mietaufwand SBB Sammelstelle Bahnhof	960.00		1'000		960.00	
720.3170.00	Spesenersatz / Reisekosten	1'242.90		500		529.05	
720.3170.82	Spesenentschädigungen / Reisekosten	694.45		1'500			
720.3181.01	Quartierkomposte	92.60		1'000			
720.3181.02	Kompostierungskosten	228.00		600		156.00	
720.3181.03	Häckslerdienst	25'740.00		25'000		23'725.00	
720.3181.05	Grüngutabfahren	65'935.50		62'000		63'842.45	
720.3181.11	Altpapiersammlung Vereine	15'685.90		32'000		17'265.10	
720.3181.81	Kantonale Abgaben für Sondermüll	5'588.40		5'600		5'592.60	
720.3182.00	Anlässe und Aktionen	1'182.45		1'000			
720.3183.00	Entschädigung Betreuung Sammelstellen	152'869.55		164'000		151'824.20	
720.3189.00	Aufwand aus Kürzung Vorsteuerabzug	7.10				989.55	
720.3190.81	allg. Sachaufwand Mitglieder-	820.00		900		820.00	
720.3300.81	Abschreibungen Debitoren Grundgebühren, Verrechnungen	638.85					
720.3520.00	Verwaltungskostenbeitrag Pol. Gemeinde			36'000			
720.3520.01	KEZO: Kostenanteil Sammeldienst	87'029.15		116'600		97'969.65	
720.3520.02	KEZO: Kehrlichtverbrennung	176'146.10		200'000		182'962.10	
720.3613.30	Sanierungsbeiträge BVK unselbständig					54.00	

LAUFENDE RECHNUNG

Jahresrechnung

R LR Funktion detailliert

Nummer	Einzelkonti nach Funktionen Politische Gemeinde	Rechnung 2014		Voranschlag 2014		Rechnung 2013	
		Aufwand	Ertrag	Aufwand	Ertrag	Aufwand	Ertrag
720.3653.30	Sanierungsbeiträge BVK AG	566.40		700			
720.3800.00	Einlage in Spezialfinanzierung	21'032.38				32'371.22	
720.3900.00	Besoldungsanteile Werkhof Personal Interne Verrechnung					38'000.00	
720.3910.00	Verwaltungspauschale Sekretariat	45'000.00				45'000.00	
720.4270.00	Mietertrag Sammelstelle Bahnhof		960.00		1'000		960.00
720.4290.00	Zinsvergütung Spezialfinanzierungskonto		17'839.35		15'600		18'180.05
720.4340.93	Kehrichtentsorgung - Grundgebühren		272'818.70		270'000		270'929.95
720.4340.94	Kehrichtentsorgung - Sackgebühren		319'115.03		316'000		328'182.03
720.4340.95	Kehrichtentsorgung - Plomben und		37.05				
720.4349.00	Vorgezogene Entsorgungsgebühr/Altglas		106.90				15'396.58
720.4350.04	Erlös aus Verrechnungen an Kompost-		434.00		600		463.98
720.4350.05	Erlös aus Grüngut-Abfahren		52'247.80		46'000		48'452.18
720.4360.82	div.Rückerstattungen und Vers.leistungen Beiträge an Container und EO, UVG		1'069.30				352.10
720.4370.81	Verweise/Allgem. Rückerstattungen		1'935.35		1'500		1'485.30
720.4800.00	Entnahme Spezialfinanzierungskonto				82'900		
720.4900.00	Anteil Personalaufwand		4'000.00				
740	Friedhof und Bestattung	410'287.52	147'920.90	406'600	141'000	403'936.35	111'442.45
	Nettoergebnis		262'366.62		265'600		292'493.90
740.3010.00	Besoldungen Friedhofpersonal und	187'530.65		178'000		175'016.65	
740.3030.00	Sozialleistungen (AHV/ALV, UVG, BVG)	30'470.25		28'500		26'332.50	
740.3060.00	Dienstkleider	2'072.75		2'000		1'752.70	
740.3090.00	Allg. Personalkosten	300.00					
740.3092.00	Aus- und Weiterbildung Personal					480.00	
740.3100.00	Drucksachen/Publikationen	5'700.05		7'500		6'608.55	
740.3110.00	Anschaffung Maschinen/Geräte/	1'024.00		3'700		2'304.00	
740.3120.00	Wasser, Energie, Heizmaterial	11'727.27		9'000		9'880.70	
740.3130.00	Grabpflanzen/Dünger/Schädlingsbekämpfung	53'516.70		60'000		51'689.30	
740.3131.00	Sargkosten, Einsargen, Leichentransporte	33'275.85		42'500		41'480.30	
740.3132.00	Bestattungs- und Kremationsbeiträge	25'149.80		35'000		33'129.65	
740.3133.00	Bestattungsutensilien	2'296.95		1'500			
740.3134.00	Werkzeuge/Werkgeschirr/übrige Geräte	591.90		900		980.75	
740.3141.00	Unterhalt Friedhofgebäude und Abdank-	1'926.30		4'000		5'970.65	
740.3142.00	Unterhalt Friedhofanlage	19'876.65		8'000		15'202.55	

LAUFENDE RECHNUNG

Jahresrechnung

R LR Funktion detailliert

Nummer	Einzelkonti nach Funktionen Politische Gemeinde	Rechnung 2014		Voranschlag 2014		Rechnung 2013	
		Aufwand	Ertrag	Aufwand	Ertrag	Aufwand	Ertrag
740.3150.00	Unterhalt, Benützungsgb., Maschinen,	17'090.50		8'000		7'551.45	
740.3160.00	Mietaufwand Sädeleggasse	6'600.00		6'600		6'600.00	
740.3170.00	Spesenentschädigungen	1'249.10		1'000		1'260.75	
740.3181.00	Telefon, Gebühren, Versicherungen	2'724.50		3'500		3'351.55	
740.3182.00	Leichenschaugebühren	425.00		1'000		525.00	
740.3613.30	Sanierungsbeiträge BVK unselbständig					2'319.30	
740.3653.30	Sanierungsbeiträge BVK AG	2'520.00		3'400			
740.3900.00	Besoldungs-Anteil übriges Personal Interne Verrechnung	800.00		1'500		11'500.00	
740.3910.00	Anteil Sachaufwand Interne Verrechnung	3'419.30		1'000			
740.4270.00	Mietertrag Sädeleggasse		1'147.20		900		1'147.20
740.4360.00	Versicherungsleistungen/EO-Entsch.		7'580.20				
740.4361.00	Rückerstattung Bestattungskosten von		5'443.20		2'500		2'760.95
740.4362.00	Friedhofgärtnerei/Grabbepflanzungs-		37'200.65		35'000		32'511.30
740.4690.00	Pauschalabgeltungen Dritter aus Grab-		54'649.15		100'000		68'952.95
740.4691.00	Pauschalabgeltungen Dritter aus Nischen-		15'900.50		2'600		6'070.05
740.4900.00	Besoldungs-Anteil Personal Interne Verrechnung		26'000.00				
750	Unterhalt öffentlicher Gewässer	84'099.25		143'500	20'000	86'581.70	21'664.00
	Nettoergebnis		84'099.25		123'500		64'917.70
750.3010.00	Besoldungen	37'504.55		35'000		36'151.60	
750.3030.00	Sozialleistungen (AHV/ALV/UVG)	8'015.00		7'000		7'457.60	
750.3140.00	Unterhalt + Gewässerverbauungen	30'447.80		100'000		37'623.55	
750.3170.00	Repräsentationskosten und Spesen Speseneratz und km-Entschädigung	1'483.90		800		720.00	
750.3613.30	Sanierungsbeiträge BVK unselbständig					628.95	
750.3653.30	Sanierungsbeiträge BVK AG	648.00		700			
750.3900.00	Besoldungs-Anteil übriges Personal Interne Verrechnung	6'000.00				4'000.00	
750.4600.00	Bundesbeiträge für lfd. Jahr auf Restanzen 1014.01						4'207.00
750.4610.00	Staatsbeiträge für lfd. Jahr auf Restanzen 1014.01				20'000		17'457.00
770	Naturschutz	52'670.55	5'267.40	50'300		28'917.25	47.75
	Nettoergebnis		47'403.15		50'300		28'869.50
770.3010.00	Besoldungen	11'676.55		11'000		2'939.55	
770.3030.00	Sozialleistungen (AHV/ALV,UVG)	2'002.30		1'800		504.10	
770.3140.00	Unterhaltskosten Komm.Naturschutzobjekte	17'542.35		17'000		10'333.80	
770.3141.00	Unterhaltskosten Natursch. übr. Objekte	5'940.00		1'200		864.00	

LAUFENDE RECHNUNG

Jahresrechnung

R LR Funktion detailliert

Nummer	Einzelkonti nach Funktionen Politische Gemeinde	Rechnung 2014		Voranschlag 2014		Rechnung 2013	
		Aufwand	Ertrag	Aufwand	Ertrag	Aufwand	Ertrag
770.3183.00	Neophyten	10'869.80		15'000		8'392.90	
770.3184.00	Vernetzungsprojekte	4'460.75		4'000		3'840.00	
770.3613.30	Sanierungsbeiträge BVK unselbständig					42.90	
770.3653.30	Sanierungsbeiträge BVK AG	178.80		300			
770.3900.00	Besoldungs-Anteil übriges Personal Interne Verrechnung					2'000.00	
770.4360.00	Rückerstattung Dritter		267.40				
770.4610.00	Staatsbeiträge an Pflege und Unterhalt						47.75
770.4900.00	Besoldungs-Anteil Personal interne Verrechnung Interne Verrechnung		5'000.00				
780	Übriger Umweltschutz	107'197.55	17'549.70	92'700	10'900	94'398.15	8'363.60
	Nettoergebnis		89'647.85		81'800		86'034.55
780.3010.00	Besoldungen Gewässerschutz/Rauchgas-	24'018.15					
780.3011.00	Besoldung Abwart Kadaversammelstelle			24'000		17'986.00	
780.3012.00	Besoldung Abwart öffentl. Toiletten	6'180.10		6'000		6'681.50	
780.3030.00	Sozialleistungen (AHV/ALV, UVG)	4'940.45		4'800		3'806.50	
780.3141.00	Unterhalt Kadaversammelstelle	2'020.15		2'000		2'801.45	
780.3142.00	Unterhalt Hundeveräberungswiesen und	16'061.15		14'600		14'075.75	
780.3143.00	Unterhalt öffentl. Toiletten	14'848.20		2'500		2'181.35	
780.3160.00	Pachtzins WC-Anlagen SBB	9'828.00		9'800		9'828.00	
780.3180.00	Kadaverabfuhr und Vernichtung - Tier-	11'042.55		16'000		13'539.60	
780.3613.30	Sanierungsbeiträge BVK unselbständig					284.10	
780.3640.00	Regionale Kadaversammelst. Hinwil	17'873.60		12'400		13'213.90	
780.3653.30	Sanierungsbeiträge BVK AG	385.20		600			
780.3900.00	Besoldungs-Anteil übriges Personal Interne Verrechnung					10'000.00	
780.4360.00	Kadaververnichtungsgebühren		5'833.00		8'200		5'105.40
780.4361.00	Versicherungsleistungen /EO-Entsch.		802.00				516.10
780.4365.00	Beteiligungsertrag an TMF		1'914.70		2'700		2'742.10
780.4900.00	Besoldungsanteil Personal interne Verrechnung Interne Verrechnung		9'000.00				
790	Raumordnung	59'954.06		80'100		34'062.15	24'095.00
	Nettoergebnis		59'954.06		80'100		9'967.15
790.3000.00	Entschädigungen, Tag-/Sitzungsgeld	1'260.00				600.00	
790.3030.00	Sozialleistungen (AHV/ALV, UVG)	112.60				102.00	
790.3100.00	Drucksachen/Publikationen Bauordnung, Zonenplan			500		103.15	

LAUFENDE RECHNUNG

Jahresrechnung

R LR Funktion detailliert

Nummer	Einzelkonti nach Funktionen Politische Gemeinde	Rechnung 2014		Voranschlag 2014		Rechnung 2013	
		Aufwand	Ertrag	Aufwand	Ertrag	Aufwand	Ertrag
790.3181.00	Orts- und Nutzungsplanung	32'188.95		30'000		-3'376.25	
790.3183.00	Bauplanung Ortsbauliche Entwicklung			10'000			
790.3186.00	Energiestadt-Label					12'462.10	
790.3190.00	Übriger Sachaufwand	1'427.75		1'000		1'014.55	
790.3641.00	Beitrag an RZO Planungskommission Regioplanung, Wirtschaftsförderung etc.	18'434.61		16'000		15'998.50	
790.3650.00	Beiträge an Private Institutionen	2'600.00		2'600		3'000.00	
790.3651.00	Beiträge Energieberatungsstelle Gutscheine für Energieberatungen ext.	3'930.15		20'000		4'158.10	
790.4360.00	Rückerstattung Dritter						24'095.00
8	Volkswirtschaft Nettoergebnis	328'462.17 569'430.63	897'892.80	332'400 560'200	892'600	345'251.90 582'158.40	927'410.30
800	Landwirtschaft Nettoergebnis	33'378.60	997.75 32'380.85	47'400	47'400	42'158.75	1'381.75 40'777.00
800.3010.00	Besoldungen	10'705.95		12'400		6'712.15	
800.3030.00	Sozialleistungen (AHV/ALV, UVG)	803.55		1'000		409.70	
800.3130.00	Betriebsmaterial Feuerbrand			1'000			
800.3170.00	Reise- und Repräsentationsspesen	1'903.10		2'000		1'412.90	
800.3650.00	Div. Beiträge an Landwirtschaft -Wie	4'068.00		15'000		17'836.00	
800.3655.00	Beitrag an Pro Zürcher Berggebiet	15'898.00		16'000		15'788.00	
800.4610.00	Staatsbeiträge/übrige Einnahmen an Land-		997.75				1'381.75
801	Landwirtschaft Altersheim Drei Tannen Nettoergebnis	708.20 5'093.80	5'802.00	2'700 3'100	5'800	708.70 4'991.30	5'700.00
801.3140.00	Unterhalt/Reparaturen der Oekonomie-			2'000			
801.3181.00	Geb. Versicherungsprämien und übrige	708.20		700		708.70	
801.4230.00	Pachtzinseinnahmen Landw. Sack		5'802.00		5'800		5'700.00
810	Forstwirtschaft Nettoergebnis	102'151.95	13'359.60 88'792.35	85'500	2'000 83'500	89'112.80	1'970.50 87'142.30
810.3521.00	Gemeindebeitrag an Waldhutkosten Forst-	75'404.40		75'500		75'412.80	
810.3523.00	Holzhauerei/Transporte an Forstrevier	26'747.55		10'000		13'700.00	
810.4520.00	Forsterträge (Holzverkäufe)		5'843.60		2'000		1'970.50
810.4610.00	Staatsbeitrag Forstwirtschaft		7'516.00				

LAUFENDE RECHNUNG

Jahresrechnung

R LR Funktion detailliert

Nummer	Einzelkonti nach Funktionen Politische Gemeinde	Rechnung 2014		Voranschlag 2014		Rechnung 2013	
		Aufwand	Ertrag	Aufwand	Ertrag	Aufwand	Ertrag
820	Jagd und Fischerei		3'338.00	200	3'500		3'338.00
	Nettoergebnis	3'338.00		3'300		3'338.00	
820.3651.00	Vogelabschussprämien an Jagdgesell-			200			
820.4411.00	Jagdpachterträge - Gemeindeanteil		3'338.00		3'500		3'338.00
830	Tourismus, kommunale Werbung	69'956.75	3'850.00	61'600	2'000	65'316.00	
	Nettoergebnis		66'106.75		59'600		65'316.00
830.3130.00	Einkauf Marketingprodukte Wald ZH	11'306.90		6'000			
830.3651.00	Beitrag an Verkehrsverein Wald	3'000.00		3'000		3'000.00	
830.3652.00	Beitrag an Schweiz. Gemeindeverband Bern	2'200.00		2'200		2'200.00	
830.3653.00	Beitrag an Tourismus Zürcher Oberland	4'000.00		4'000		4'000.00	
830.3654.00	Beitrag an div. Vereine	20'700.00		20'000		29'500.00	
830.3655.00	Beitrag an Tourismus Rapperswil	1'000.00		1'000		1'000.00	
830.3656.00	Beitrag RZO Standortförderung	23'302.50		23'000		23'002.50	
830.3659.00	Tourismusförderung übrige Aufwendungen	4'447.35		2'400		2'613.50	
830.4350.00	Verkauf Marketingprodukte Wald ZH		3'850.00		2'000		
840	Industrie, Gewerbe, Handel	15'276.55	720'545.45	15'000	729'300	10'390.50	729'195.95
	Nettoergebnis	705'268.90		714'300		718'805.45	
840.3100.00	Wirtsch.förderung allg. / Walder-Karte	13'906.55		13'500		10'020.50	
840.3190.00	Wirtsch.Förderung Mitgliedschaften, etc.	370.00		500		370.00	
840.3651.00	Beitrag an Gewerbe-/Det. Verein Wald	1'000.00		1'000			
840.4490.00	Gewinnausschüttung ZKB		720'545.45		729'300		729'195.95
860	Energieversorgung	106'990.12	150'000.00	120'000	150'000	137'565.15	185'824.10
	Nettoergebnis	43'009.88		30'000		48'258.95	
860.3180.00	Energiesteuerprozent	106'990.12		120'000		137'565.15	
860.4100.00	Konzessionsgebühr		150'000.00		150'000		185'824.10
9	Finanzen und Steuern	6'496'189.43	44'569'823.61	6'745'600	44'361'400	8'796'213.64	46'520'005.34
	Nettoergebnis	38'073'634.18		37'615'800		37'723'791.70	
900	Gemeindesteuern	728'616.09	20'086'179.99	464'600	19'909'600	493'644.85	19'974'147.70
	Nettoergebnis	19'357'563.90		19'445'000		19'480'502.85	
900.3290.00	Skonti + Zinsausgaben	106'036.89		110'000		123'670.10	

LAUFENDE RECHNUNG

Jahresrechnung

R LR Funktion detailliert

Nummer	Einzelkonti nach Funktionen Politische Gemeinde	Rechnung 2014		Voranschlag 2014		Rechnung 2013	
		Aufwand	Ertrag	Aufwand	Ertrag	Aufwand	Ertrag
900.3300.00	Abschreibungen und Erlasse von Steuern	541'406.25		285'000		296'951.05	
900.3510.00	Steuerbezugskosten an Staat Q-Steuern + Steuerausscheidungen	62'467.95		49'500		53'223.70	
900.3515.00	Kantonsanteil Hundeabgaben	18'705.00		20'100		19'800.00	
900.4000.00	Ordentliche Steuern Rechnungsjahr V-Abrg.		17'260'409.15		16'800'000		17'047'516.10
900.4002.00	Ordentliche Steuern früherer Jahre SR- Abrg.		1'382'142.90		1'500'000		1'270'231.55
900.4003.00	Personalsteuern V-/SR-Abrechnung		189'782.70		185'000		188'107.95
900.4004.00	Quellensteuern Rechnungsjahr u. Vorjahr VQ- + DQ-Abrg.		791'902.60		740'000		937'452.45
900.4004.01	Quellensteuern von Personen im Ausland		2'211.95				2'710.10
900.4006.00	Aktive Steuerauscheidungen		222'672.55		318'000		236'284.80
900.4007.00	Passive Steuerauscheidungen Ertrags-Minderung		-359'685.00		-213'000		-388'516.90
900.4008.00	Pauschale Steueranrechnung Ertrags-Minderung		-2'541.85		-5'000		-3'444.00
900.4009.00	Nach- und Strafsteuern		25'256.60		6'000		89'275.70
900.4061.00	Hundesteuern		67'150.00		67'000		65'250.00
900.4210.00	Verzugszinsen auf ord. Gemeinde-Steuern		133'782.40		140'000		161'309.25
900.4510.00	Bezugsprovision Kanton Staats- u. Quellensteuern		323'688.00		330'000		322'936.00
900.4520.00	Bezugsprovisionen Gemeindegüter für Gemeindesteuern		49'407.99		41'600		45'034.70
901	Grundsteuern	13'671.60	1'051'699.15	10'000	1'005'000	10'675.35	1'321'902.80
	Nettoergebnis	1'038'027.55		995'000		1'311'227.45	
901.3290.00	Vergütungszinsen auf Grundsteuern	13'671.60		10'000		10'675.35	
901.4030.00	Grundstückgewinnsteuern		1'049'910.20		1'000'000		1'318'927.20
901.4210.00	Verzugszinsen auf Grundsteuern		1'788.95		5'000		2'975.60
920	Finanzausgleich		22'063'370.00		22'063'400		23'888'006.00
	Nettoergebnis	22'063'370.00		22'063'400		23'888'006.00	
920.4442.00	Geografisch-topografischer Sonderlasten-		3'354'180.00		3'354'200		3'385'703.00
920.4450.00	Steuerkraft- bzw. Ressourcenausgleichs-		18'709'190.00		18'709'200		20'502'303.00
930	Einnahmenanteile		5'922.90				1'880.95
	Nettoergebnis	5'922.90				1'880.95	
930.4490.00	Anteil CO-2 Abgabe		5'922.90				1'880.95
940	Kapitaldienst	1'002'538.34	411'107.97	995'800	388'000	1'011'695.62	418'046.98
	Nettoergebnis		591'430.37		607'800		593'648.64

LAUFENDE RECHNUNG

Jahresrechnung

R LR Funktion detailliert

Nummer	Einzelkonti nach Funktionen Politische Gemeinde	Rechnung 2014		Voranschlag 2014		Rechnung 2013	
		Aufwand	Ertrag	Aufwand	Ertrag	Aufwand	Ertrag
940.3180.00	Bank-/PC-/VESR- Gebühren, Kapitalkosten	21'633.18		21'000		20'092.46	
940.3210.00	Zinsen für kurzfristige Schulden	28'803.21		25'000		47'967.71	
940.3211.00	Bank-Kto.Krt.-Passivzinsen	0.20				48.90	
940.3220.00	Zinsen für Langfristige Schulden	778'085.15		783'800		770'301.10	
940.3230.00	Zinsen für Guthaben Stiftungsgüter Sonderrechnungen	15'334.50		15'200		15'948.10	
940.3231.00	Zinsen für Guthaben Pensionskasse Wald Sonderrechnung	73'293.00		72'900		80'522.65	
940.3234.00	Zinsen für Guthaben Schülerfürsorgefond Sonderrechnung	8'386.70		8'600		9'310.25	
940.3290.20	Zins Spezialfinanzierung Abwasser inkl. Klärwerk	59'163.05		53'700		49'324.40	
940.3290.30	Zins Spezialfinanzierung Abfall	17'839.35		15'600		18'180.05	
940.4200.00	Kto.Krt.-Zinsen PC-Kto. 80-5057-2		5'229.15		3'000		5'480.75
940.4201.00	Kto.Krt.-Zinsen Zürcher Kantonalbank		161.15		200		126.05
940.4202.00	Kto.Krt.-Zinsen Spark. Zürcher Oberland		47.25		100		69.10
940.4205.00	Allgemeine Zinserträge		96.60		3'000		9'908.90
940.4220.00	Dividenden EWW		96'000.00		96'000		96'000.00
940.4222.00	Zinsen auf Darlehen an Dritte		25'069.80				
940.4520.00	Kapitaldienstrückerstattungen anderer						10'000.00
940.4920.00	Anteile Kapitalzinsen Grundeigentum FV gem. Konto 1023 (§ 24 VO/§ 65 KS)		159'433.03		159'800		170'231.28
940.4920.20	Anteil Kapitalkosten auf Kanal. Netz-/ Kläranlage-Investition int. Verrechnung		113'062.95		114'000		113'409.56
940.4920.60	Anteile Kapitalzinsen Grundeigentum FV P gem. Konto 1023 (§ 24 VO/§ 65 KS)		2'639.52		2'600		2'818.29
940.4920.70	Anteile Kapitalzinsen Grundeigentum FV S gem. Konto 1023 (§ 24 VO/§ 65 KS)		9'368.52		9'300		10'003.05
942	Grundeigentum Finanzvermögen Nettoergebnis	361'037.48	334'986.15 26'051.33	328'700 19'400	348'100	339'620.72	333'582.05 6'038.67
942.01	Gasthaus Schwert	110'137.42	82'248.60	105'000	78'600	102'680.24	63'492.65
942.3110.01	Schwert Anschaffungen, Maschinen, Geräte					6'066.80	
942.3120.01	Schwert Wasser, Energie, Heizung Restaurant und Laden	20'105.87		14'500		13'956.19	
942.3141.01	Schwert Unterhalt, Reparaturen	38'976.45		35'000		27'515.45	
942.3151.01	Schwert Unterhalt Geräte/Maschinen			1'000		1'193.35	
942.3180.01	Schwert Gebühren, Abgaben	4'544.80		8'000		4'288.05	

LAUFENDE RECHNUNG

Jahresrechnung

R LR Funktion detailliert

Nummer	Einzelkonti nach Funktionen Politische Gemeinde	Rechnung 2014		Voranschlag 2014		Rechnung 2013	
		Aufwand	Ertrag	Aufwand	Ertrag	Aufwand	Ertrag
942.3920.01	Schwert Kapitalzinsen	46'510.30		46'500		49'660.40	
942.4231.01	Schwert Mietzinsen		82'248.60		78'600		61'114.80
942.4360.01	Schwert Rückerstattungen						2'377.85
942.02	Wohnhaus Bachtelstr. 23/25	61'553.72	74'049.50	55'200	81'400	67'320.64	85'227.40
942.3120.02	Bachtelstr. 23/25 Wasser, Energie, Heizu	13'459.22		8'000		12'919.89	
942.3141.02	Bachtelstr. 23/25 Unterhalt, Reparaturen	8'833.75		9'000		14'152.40	
942.3180.02	Bachtelstr. 23/25 Gebühren, Abgaben	4'748.25		3'700		3'398.35	
942.3920.02	Bachtelstr. 23-27 Kapitalzinsen	34'512.50		34'500		36'850.00	
942.4231.02	Bachtelstr. 23/25 Mietzinsen		74'049.50		81'400		74'406.75
942.4360.02	Bachtelstr. 23/25 Rückerstattungen						10'820.65
942.03	Wohnhaus/Garagen Bachtelstr. 27	1'126.95	8'529.00	2'400	8'700	1'270.65	8'700.00
942.3120.03	Bachtelstr. 27 Wasser, Energie, Heizung	321.20		700		371.50	
942.3141.03	Bachtelstr. 27 Unterhalt, Reparaturen	102.15		1'000		204.30	
942.3180.03	Bachtelstr. 27 Gebühren, Abgaben	703.60		700		694.85	
942.4231.03	Bachtelstr. 27 Mietzinsen		8'529.00		8'700		8'700.00
942.06	Neuhausstr. 13 / inkl. Garagen	13.20	3'024.00		3'100	13.20	3'024.00
942.3180.06	Neuhausstrasse 13, Gebühren, Abgaben	13.20				13.20	
942.4231.06	Neuhausstr. 13 Mietzinsen		3'024.00		3'100		3'024.00
942.10	Saal Schwert	55'561.26	4'750.00	44'400	5'000	36'135.36	2'850.00
942.3010.10	Saal Schwert Besoldungen	11'701.35		12'300		9'001.90	
942.3110.10	Saal Schwert Anschaffungen Maschinen,					1'500.00	
942.3120.10	Saal Schwert Wasser, Energie, Heizung	25'413.36		12'500		13'183.96	
942.3141.10	Saal Schwert Unterhalt, Reparaturen	7'813.65		10'000		7'949.80	
942.3151.10	Saal Schwert Unterhalt Geräte/Maschinen	7'381.45		7'100		1'353.45	
942.3170.10	Saal Schwert Repräs.Kosten- und Spesen	453.60				453.60	
942.3180.10	Saal Schwert Gebühren, Abgaben	2'797.85		2'500		2'692.65	
942.4231.10	Saal Schwert Mietzinsen		4'750.00		5'000		2'850.00
942.20	FW-Häuschen	795.66		400		383.20	
942.3120.20	FW-Häuschen Wasser, Energie, Heizung	287.41		300		289.60	
942.3141.20	FW-Häuschen Unterhalt, Reparaturen	414.65					
942.3180.20	FW-Häuschen Gebühren, Vers.	93.60		100		93.60	

LAUFENDE RECHNUNG

Jahresrechnung

R LR Funktion detailliert

Nummer	Einzelkonti nach Funktionen Politische Gemeinde	Rechnung 2014		Voranschlag 2014		Rechnung 2013	
		Aufwand	Ertrag	Aufwand	Ertrag	Aufwand	Ertrag
942.22	Schwertscheune	4'727.60	6'000.00	5'300	6'000	4'444.45	6'000.00
942.3141.22	Schwertscheune Unterhalt, Reparaturen	462.00		1'000			
942.3180.22	Schwertscheune Gebühren, Abgaben	249.60		200		156.45	
942.3920.22	Schwertscheune Kapitalzinsen	4'016.00		4'100		4'288.00	
942.4231.22	Schwertscheune, Mietzinsen		6'000.00		6'000		6'000.00
942.23	Parkplatz Breite Kat.-Nr. 8	3'263.00	6'240.00	3'300	6'300	3'484.00	6'240.00
942.3920.23	PP Breite Kapitalzinsen	3'263.00		3'300		3'484.00	
942.4231.23	PP Breite Mietzinsen		6'240.00		6'300		6'240.00
942.24	Parkplatz Schüsselwiese	1'402.84	5'760.00	1'400	5'800	1'497.85	5'760.00
942.3920.24	PP Schüsselwiese Kapitalzinsen	1'402.84		1'400		1'497.85	
942.4231.24	PP Schüsselwiese Mietzinsen		5'760.00		5'800		5'760.00
942.25	Parkplatz Windegg	785.13	3'840.00	800	3'900	838.30	3'840.00
942.3920.25	PP Windegg Kapitalzinsen	785.13		800		838.30	
942.4231.25	PP Windegg Mietzinsen		3'840.00		3'900		3'840.00
942.26	Parkplatz Heferen	2'100.87	6'240.00	2'200	6'800	2'243.16	6'240.00
942.3920.26	PP Heferen Kapitalzinsen	2'100.87		2'200		2'243.16	
942.4231.26	PP Heferen Mietzinsen		6'240.00		6'800		6'240.00
942.27	Parkplatz Alpenstrasse	2'472.16	6'300.00	2'500	6'600	3'351.10	6'500.00
942.3141.27	PP Alpenstrasse					711.50	
942.3920.27	PP Alpenstrasse Kapitalkosten	2'472.16		2'500		2'639.60	
942.4231.27	PP Alpenstrasse Mietzinsen		6'300.00		6'600		6'500.00
942.28	Parkplatz Mürtschenstrasse	903.60	4'200.00	1'000	4'200	964.80	4'200.00
942.3920.28	PP Mürtschenstrasse Kapitalzinsen	903.60		1'000		964.80	
942.4231.28	PP Mürtschenstrasse		4'200.00		4'200		4'200.00
942.50	Uebrige Liegenschaften / Kapitalzinsen	15'128.23		14'300		14'677.57	
942.3030.00	Übrige Liegenschaften Sozialleistungen	1'013.45		1'200		726.80	
942.3180.00	Steuern, Gebühren, Abgaben, Versicherung	871.45					
942.3183.00	Dienstleistungen Dritter	177.50					

LAUFENDE RECHNUNG

Jahresrechnung

R LR Funktion detailliert

Nummer	Einzelkonti nach Funktionen Politische Gemeinde	Rechnung 2014		Voranschlag 2014		Rechnung 2013	
		Aufwand	Ertrag	Aufwand	Ertrag	Aufwand	Ertrag
942.3920.00	Übrige Liegenschaften Kapitalzinsen	13'065.83		13'100		13'950.77	
942.60	Grundeigentum Primarschule	2'639.52		2'600		2'818.29	
942.3920.60	Liegenschaften PS Kapitalzinsen	2'639.52		2'600		2'818.29	
942.70	Grundeigentum Sekundarschule	9'368.52		9'300		10'003.05	
942.3920.70	übrige Liegenschaften Kapitalzinsen	9'368.52		9'300		10'003.05	
942.90	Binzholzhaus 12 / Garagen	56'523.28	73'215.55	48'000	78'000	48'656.89	77'844.00
942.3010.90	Binzholzhaus/Garagen Besoldungen	3'060.90		4'500		3'377.55	
942.3120.90	Binzholzhaus/Garagen Wasser, Energie, He	11'410.83		8'300		7'012.84	
942.3141.90	Binzholzhaus/Garagen Unterhalt, Reparatu	8'664.35		2'000		3'252.85	
942.3180.90	Binzholzhaus, Gebühren, Abgaben	3'869.60		3'600		3'496.85	
942.3920.90	Binzholzhaus/Garagen Kapitalzinsen	29'517.60		29'600		31'516.80	
942.4231.90	Binzholzhaus/Garagen Mietzinsen		73'215.55		78'000		77'844.00
942.91	Sackhaus	32'534.52	50'589.50	30'600	53'700	38'837.97	53'664.00
942.3010.91	Sackhaus Besoldungen Abwart	1'952.90				2'029.45	
942.3120.91	Sackhaus Wasser, Energie, Heizung	4'059.67		3'000		2'873.17	
942.3141.91	Sackhaus Unterhalt, Reparaturen	2'949.65		4'000		8'810.45	
942.3180.91	Sackhaus, Gebühren, Abgaben	2'689.10		2'800		2'827.30	
942.3920.91	Sackhaus Kapitalzinsen	20'883.20		20'800		22'297.60	
942.4231.91	Sackhaus Mietzinsen		50'589.50		53'700		53'664.00
990	Abschreibungen	4'390'325.92	616'557.45	4'946'500	647'300	6'940'577.10	582'438.86
	Nettoergebnis		3'773'768.47		4'299'200		6'358'138.24
990.3300.00	Abschreibungen auf Finanzvermögen	6'370.45		21'800		7'077.05	
990.3305.00	Abschreibungen Sachwertanlagen Finanz-	31'500.00		40'900		35'000.00	
990.3310.00	Ordentliche Abschreibungen auf dem	2'569'403.25		3'077'100		2'634'701.86	
990.3310.60	Ordentliche Abschreibungen auf dem	1'061'475.79		987'600		1'299'097.98	
990.3310.70	Ordentliche Abschreibungen auf dem	672'076.43		769'600		652'900.21	
990.3320.00	Zusätzliche Abschreibungen VV	49'500.00		49'500		2'311'800.00	
990.4930.20	Abschreibung auf VV Kläranlage		616'557.45		647'300		582'438.86
	Abschluss		158'488.84			7'403.43	
	Nettoergebnis	158'488.84					7'403.43

LAUFENDE RECHNUNG

Jahresrechnung

R LR Funktion detailliert

Nummer	Einzelkonti nach Funktionen Politische Gemeinde	Rechnung 2014		Voranschlag 2014		Rechnung 2013	
		Aufwand	Ertrag	Aufwand	Ertrag	Aufwand	Ertrag
999	Abschluss der Laufenden Rechnung Nettoergebnis		158'488.84			7'403.43	
999.9120.00	Ertragsüberschuss Laufende Rechnung	158'488.84					7'403.43
999.9121.00	Aufwandüberschuss Laufende Rechnung		158'488.84				

INVESTITIONSRECHNUNG

Jahresrechnung

R IR Arten VV 50,60,...

Nummer	Artengliederung Politische Gemeinde	Rechnung 2014		Voranschlag 2014		Rechnung 2013	
		Ausgaben	Einnahmen	Ausgaben	Einnahmen	Ausgaben	Einnahmen
	INVESTITIONSRECHNUNG	6'410'205.00	1'050'316.65	10'927'000	251'000	8'038'315.41	2'113'368.85
	Nettoergebnis		5'359'888.35		10'676'000		5'924'946.56
5	Ausgaben	6'410'205.00		10'927'000		8'038'315.41	
50	Sachgüter	6'149'944.20		10'392'000		7'645'358.36	
56	Investitionsbeiträge	17'928.95		50'000		128'348.20	
57	Durchlaufende Beiträge	28'400.00				58'600.00	
58	Uebrige zu aktivierende Ausgaben	213'931.85		485'000		206'008.85	
6	Einnahmen		1'050'316.65		251'000		2'113'368.85
60	Abgang von Sachgütern		12'243.80				20'525.75
61	Nutzungsabgaben und Vorteilsentgelte		213'655.90		200'000		387'139.55
62	Rückzahlung von Darlehen + Beteiligungen		51'300.00		51'000		33'400.00
63	Rückerstattungen für Sachgüter		80'205.60				12'228.70
66	Beiträge mit Zweckbindung		664'511.35				1'601'474.85
67	Durchlaufende Beiträge		28'400.00				58'600.00

INVESTITIONSRECHNUNG

Jahresrechnung

R IR Arten FV 70,80,...

Nummer	Artengliederung Politische Gemeinde	Rechnung 2014		Voranschlag 2014		Rechnung 2013	
		Ausgaben	Einnahmen	Ausgaben	Einnahmen	Ausgaben	Einnahmen
	INVESTITIONSRECHNUNG	233.20		50'000		19'696.50	19'696.50
	Nettoergebnis		233.20		50'000		
7	Zugänge Sachwertanlagen Finanzvermögen	233.20		50'000		19'696.50	
70	Grundeigentum Finanzvermögen	233.20		50'000		3'196.50	
71	Erwerb, Veränderung von Mobilien					16'500.00	
8	Abgänge Sachwertanlagen Finanzvermögen						19'696.50
80	Grundeigentum Finanzvermögen						3'196.50
81	Abgänge Mobilien						16'500.00

INVESTITIONSRECHNUNG

Jahresrechnung

R IR Funktion detailliert

Nummer	Einzelkonti nach Funktionen Politische Gemeinde	Rechnung 2014		Voranschlag 2014		Rechnung 2013	
		Ausgaben	Einnahmen	Ausgaben	Einnahmen	Ausgaben	Einnahmen
	INVESTITIONSRECHNUNG	6'410'438.20	1'050'316.65	10'977'000	251'000	8'058'011.91	2'133'065.35
	Nettoergebnis		5'360'121.55		10'726'000		5'924'946.56
0	Behörden und Verwaltung	290'150.60		1'203'000		96'769.55	3'196.50
	Nettoergebnis		290'150.60		1'203'000		93'573.05
020	Gemeindeverwaltung	118'959.80		123'000		54'320.75	
020.5060.40	Informatik, Ersatz Hard-/Software	70'133.05		78'000		54'320.75	
020.5060.41	Informatik, Ersatz Netzwerk	48'826.75		45'000			
090	Verwaltungsliegenschaften	171'190.80		1'080'000		42'448.80	3'196.50
090.5030.17	Schlipfschulhaus, Dachausbau für bessere Nutzung	19'505.40		30'000			
090.5032.03	Gemeindehaus, Umbau und Lift (UAB 28.09.2014)	151'685.40		1'050'000		42'448.80	
090.6000.05	Verkauf Grundstücke						3'196.50
1	Rechtsschutz und Sicherheit	125'929.55	65'713.10	171'000		194'360.50	285'106.70
	Nettoergebnis		60'216.45		171'000	90'746.20	
101	Vermessung		3'330.75			59'108.70	190'852.60
101.5810.31	Amtl. Vermessung AV93, restl. Gdegebiet					58'875.25	
101.5810.32	Amtl. Vermessung kant. Mehranforderung					233.45	
101.6100.00	Einkaufsgebühren AV93		3'330.75				2'215.25
101.6610.30	Reorganisation Amtliche Vermessung (AV)						188'637.35
140	Feuerwehr	72'000.00		171'000		49'044.90	16'500.00
140.5030.03	Löschklappe FW-Depot	72'000.00		88'000			
140.5060.03	Ersatz MZF (PTF) Mehrzweckfahrzeug					49'044.90	
140.5060.12	Feuerwehrfahrzeug Sanitätsabt. (Netto)			83'000			
140.6060.00	Verkauf Mobilien						16'500.00
160	Zivilschutz	43'344.55	51'797.35			82'052.80	73'600.00
160.5030.02	ZS-Anlagen Projektierungen	3'353.40				8'452.80	
160.5030.05	Neubau ZSD Eschenstr. (GVB 03.06.2014)	21'591.15					
160.5700.00	Ersatzabgaben für Schutzraumbauten	18'400.00				73'600.00	
160.6330.00	Kostenanteile und Rückerstattungen Dritter		33'397.35				

INVESTITIONSRECHNUNG

Jahresrechnung

R IR Funktion detailliert

Nummer	Einzelkonti nach Funktionen Politische Gemeinde	Rechnung 2014		Voranschlag 2014		Rechnung 2013	
		Ausgaben	Einnahmen	Ausgaben	Einnahmen	Ausgaben	Einnahmen
160.6700.00	Ersatzabgaben für Schutzraumbauten		18'400.00				73'600.00
162	Zivilschutz WalFisch	10'585.00	10'585.00			4'154.10	4'154.10
162.5060.50	ZSO Materialeinkäufe über Ersatzabgaben	10'585.00				4'154.10	
162.6060.00	Verkauf Mobiliar		2'113.00				829.25
162.6690.00	Entnahme Spezialfonds Schutzraumbauten		8'472.00				3'324.85
2	Bildung	2'414'062.35	452'684.35	2'913'000		4'313'077.65	1'039'709.30
	Nettoergebnis		1'961'378.00		2'913'000		3'273'368.35
217	Schulliegenschaften	2'414'062.35	452'684.35	2'913'000		4'313'077.65	1'039'709.30
217.5010.07	Hittenberg, Spielplatz	61'410.80		65'000			
217.5013.03	Laupen, Aussenanlagen (Pausenplatz süd/r	22'880.00				149'026.25	
217.5013.04	Laupen, Aussenanlagen roter Platz	4'675.20				41'081.40	
217.5016.01	Burg, Instandsetzung roter Platz					37'106.55	
217.5030.74	Burg, Sofortmassnahmen Boden Turnhalle					23'519.70	
217.5031.38	Binzholz, Sanierung	222'370.80				1'913'383.55	
217.5031.42	Binzholz, äussere Kanalisation			30'000			
217.5031.43	Mettlen, Brandabschlusstüren			18'000			
217.5032.13	Neuwies, Sanierung Flachdach (GRB ausstehend)			147'000			
217.5032.14	Neuwies: Photovoltaikanlage auf Flachdächern					145'000.00	
217.5032.15	Neuwies, Kauf 3. Photovoltaikanlage	77'000.00					
217.5033.07	Laupen, Neubau Doppelsporthalle					10'619.70	
217.5033.08	Laupen, Ersatz Schnitzelheizung (GRB ausstehend)			10'000			
217.5034.12	Ried, Neubau Fassade renovieren	1'986.65				19'294.25	
217.5034.13	Ried, Feuerpolizeiliche Anpassungen	119'048.45		107'000			
217.5034.14	Ried, Erweiterung Anbau	109'146.85				1'212'113.10	
217.5034.76	Burg, Trakt B Renovation Lehrerzimmer	86'408.00		76'000		146'984.85	
217.5034.80	Burg, Sporthalle Elba Fenster, Fassade und Raumerweiterung			20'000			
217.5034.81	Burg, Trakt C diverse Bodenbeläge	61'085.75		70'000			
217.5034.82	Burg Sporthalle Elba, Schneelastüberwachung	22'757.55		20'000			
217.5034.83	Burg, Sporthalle Elba, Raumerweiterung			80'000			
217.5036.03	Burg, Turnhalle Gesamtanierung (GVB 03.12.2013)	1'345'363.50		1'956'000		130'680.60	
217.5060.30	Anschaffungen Informatik Primarschule	49'878.00		50'000		49'976.00	
217.5060.71	Anschaffungen Informatik Sekundarschule	62'634.75		64'000		61'001.40	

INVESTITIONSRECHNUNG

Jahresrechnung

R IR Funktion detailliert

Nummer	Einzelkonti nach Funktionen Politische Gemeinde	Rechnung 2014		Voranschlag 2014		Rechnung 2013	
		Ausgaben	Einnahmen	Ausgaben	Einnahmen	Ausgaben	Einnahmen
217.5060.99	Anschaffungen Mobiliar Schule	149'487.10		150'000		244'942.10	
217.5641.00	Binzholz, Wärmeverbund/Anschlussgeb. (GRB ausstehend)	5'497.20		50'000		6'669.00	
217.5646.00	Burg, Wärmeverbund/Rückbau Oelheizung	12'431.75				121'679.20	
217.6610.00	Staatsbeiträge		96'870.00				292'179.00
217.6620.00	Ried, Investitionsant. Fischenthal		243'114.35				638'530.30
217.6630.01	Neuwies, Photovoltaikanlage auf Flachdächern		77'000.00				109'000.00
217.6690.99	Übrige eingehende Investitionsbeiträge		35'700.00				
3	Kultur und Freizeit	366'778.85		700'000		42'813.10	
	Nettoergebnis		366'778.85		700'000		42'813.10
330	Parkanlagen, Grünflächen			40'000			
330.5010.01	Thaliabrunnen Erneuerung (GRB ausstehend)			40'000			
340	Turn- und Sportanlagen	61'823.60		310'000			
340.5010.04	Neuer Sportplatz (Kunstrasenplatz)			250'000			
340.5010.06	Kinderspielplatz Nordholz, Ersatz Geräte	61'823.60		60'000			
341	Freibad Sunnethal	63'783.90		100'000			
341.5030.01	Freibad, Sanierung Garderoben und Tor	7'312.10					
341.5030.20	Freibad, Gesamtsanierung			100'000			
341.5060.02	Freibad, Ersatz Chloranlage (GRB 15.09.2014)	56'471.80					
342	Hallenbad - Friedhofstrasse	146'891.10		250'000		42'813.10	
342.5030.01	Hallenbad, Dampfsperre Gymnastik- und Ne					42'813.10	
342.5030.02	Hallenbad, Gesamtsanierung Haustechnik			140'000			
342.5030.03	Hallenbad, Gymnastikhalle, Fensterbrüstung und Bodenbelag	43'529.45		40'000			
342.5034.30	Hallenbad, Vorprojekt Gesamtan.	23'717.25					
342.5035.00	Hallenbad, Wärmeverb. Schnitzelheizung (GVB 02.12.2014)	8'694.00					
342.5060.01	Hallenbad, Kassensystem neu	70'950.40		70'000			
343	Schiessanlage	94'280.25					
343.5010.01	Sanierung Scheibenstände (GRB 23.06.2014)	94'280.25					

INVESTITIONSRECHNUNG

Jahresrechnung

R IR Funktion detailliert

Nummer	Einzelkonti nach Funktionen Politische Gemeinde	Rechnung 2014		Voranschlag 2014		Rechnung 2013	
		Ausgaben	Einnahmen	Ausgaben	Einnahmen	Ausgaben	Einnahmen
5	Soziale Wohlfahrt Nettoergebnis	51'300.00	51'300.00	51'000	51'000	33'400.00	33'400.00
560	Sozialer Wohnungsbau		51'300.00		51'000		33'400.00
560.6250.10	Rückzahlungen von Gemeinde-Darlehen an: (S. Kto. 1155.11)		51'300.00		51'000		33'400.00
6	Verkehr Nettoergebnis	1'411'306.80	56'025.80 1'355'281.00	3'200'000	3'200'000	864'994.30	37'228.70 827'765.60
620	Gemeindestrassen	1'411'306.80	56'025.80	3'200'000		864'994.30	37'228.70
620.5010.01	Projektierungen div. Strassen	23'412.05		25'000			
620.5010.10	Dieterswilerstrasse I+II, Belagsersatz	16'605.55					
620.5010.12	Neuwiesstrasse I+II+III, Oberbauerneuerung (GRB ausstehend)			100'000			
620.5010.34	Lochstrasse, Belagsarbeiten	3'520.85					
620.5010.46	Niederholzstrasse, Belagsersatz	4'449.30					
620.5010.47	Schulhausstrasse (GRB ausstehend)	103'775.75				68'564.85	
620.5010.48	Wasserschlossstr., Belagsersatz	-5'672.85				623.00	
620.5010.52	Mürtschenstrasse (GRB ausstehend)	6'647.75		250'000			
620.5010.61	Bahnhofstrasse II, Busbahnhof und Platz (GRB 23.06.2008)			25'000			
620.5010.62	Dachseggstrasse, Belagsersatz GRB 19.1.09 Fr. 960'000.--	3'058.00					
620.5010.63	Diezikonerstrasse, Belagsersatz GRB 19.1.09 Fr. 1'071'000.--	6'978.70					
620.5010.66	Raaderstrasse, Kaltrecycling	16'017.90					
620.5010.67	Tännlerstrasse, Kaltrecycling	10'093.35					
620.5010.68	Unterbach, Bereich R. Zumbach	1'962.35					
620.5010.69	Wasserschlossstrasse, Ersatz Brücke	8'495.25					
620.5010.72	Aemetstrasse	6'946.85					
620.5010.73	Haltbergholzstrasse	3'884.55					
620.5010.74	Laupen / Hauptstrasse, Sanierung	5'306.65		25'000			
620.5010.75	Verbindungsweg Chefi-/Laupenstrasse					6'134.65	
620.5010.76	Sanierung Lochbachbrücke					40'746.50	
620.5010.77	Felsenkellerstrasse I/II/III	90'518.35		80'000		354'956.80	

INVESTITIONSRECHNUNG

Jahresrechnung

R IR Funktion detailliert

Nummer	Einzelkonti nach Funktionen Politische Gemeinde	Rechnung 2014		Voranschlag 2014		Rechnung 2013	
		Ausgaben	Einnahmen	Ausgaben	Einnahmen	Ausgaben	Einnahmen
620.5010.79	Neuholzstrasse					5'807.75	
620.5010.80	Poststrasse	14'408.05				3'260.00	
620.5010.81	Stampfstrasse/Windeggstrasse (GRB 17.02.2014)	274'730.30		420'000			
620.5010.84	Unterer Hiltisberg			400'000			
620.5010.85	Mettlenstrasse II (GRB ausstehend)	15'404.20		820'000			
620.5010.86	Schiblrainweg	111'082.65		50'000			
620.5010.87	Ferchacher-/Neufeldstrasse (GRB ausstehend)			50'000			
620.5010.88	Töbeli / Morgen (GRB ausstehend)	7'561.20		360'000			
620.5010.89	Aatalstrasse (GRB 07.07.14)	183'250.75		140'000			
620.5010.90	Gehwege Energieleitbild (GRB ausstehend)			25'000			
620.5010.91	Hofacherstrasse (GRB ausstehend)	18'100.85					
620.5010.95	Glärnischstrasse, Übernahme herrenl. Str. (GRB 01.12.2014)	40'566.80					
620.5013.13	Hochwasserschäden 2013	151'194.05		200'000		290'465.50	
620.5030.04	Werkhof, Entwässerung Spaltanlage	1'151.20				43'886.25	
620.5030.10	Hausnummerierung Teilprojekt AV93	10'054.05				7'142.95	
620.5030.15	Werkhof, Anschaffung Bürocontainer	118'993.60				91.55	
620.5030.22	OeV Haltestellen (GRB 17.03.2014)	45'387.80		70'000			
620.5060.17	Ersatz Walze und Anhänger					31'632.00	
620.5060.18	Salzsilo, Ersatz (GRB ausstehend)			30'000			
620.5060.19	Weihnachtsbeleuchtung Wald, Übernahme	94'199.85		100'000			
620.5700.00	Ersatzabgabe für Parkplätze, Einlage	10'000.00				-15'000.00	
620.5810.00	Strassenzustandsanalyse Unterhaltsmanage	9'221.10				26'682.50	
620.5810.01	Unterhaltsmanagement Kunstbauten (GRB 02.07.2013)			30'000			
620.6010.00	Verkauf unbedeutende Landabschnitte		10'130.80				
620.6310.00	Rückerstattungen von Privat IR Tiefbau		5'000.00				12'228.70
620.6610.00	Staatsbeiträge		30'895.00				40'000.00
620.6700.00	Ersatzabgaben für Parkplätze		10'000.00				-15'000.00
7	Umwelt und Raumordnung	1'801'976.85	424'593.40	2'740'000	200'000	2'526'300.31	714'727.65
	Nettoergebnis		1'377'383.45		2'540'000		1'811'572.66
710	Abwasserbeseitigung	935'903.15	243'277.35	825'000	200'000	966'257.81	384'924.30
710.5010.00	Projektierungen div. Kanalisationen	36'336.60		25'000		2'161.96	
710.5010.32	Kanal-TV-Aufnahmen Gemeindegebiet GRB 14.4.08 Fr. 300'000.--	15'225.00					

INVESTITIONSRECHNUNG

Jahresrechnung

R IR Funktion detailliert

Nummer	Einzelkonti nach Funktionen Politische Gemeinde	Rechnung 2014		Voranschlag 2014		Rechnung 2013	
		Ausgaben	Einnahmen	Ausgaben	Einnahmen	Ausgaben	Einnahmen
710.5010.34	Zone H, Sanierung ungenügender Leitungen	5'159.95				-231.10	
710.5010.36	Sanatoriumstr., Kanalisation (GRB ausstehend)	5'445.70					
710.5010.37	Zonen A-F, Sanierung Leitungen (Budgetkto.) (N.V. neue Projekte ab 15)	523'003.55		800'000		738'803.90	
710.5010.38	Rütistrasse, Kanalisation					242.20	
710.5010.39	Schiblliraiweg, Kanalisationserneuerung	25'778.90				121'953.00	
710.5010.41	Binzholztreppe, Kanalisation (GRB 15.12.2014)	188.30					
710.5010.77	Felsenkellerstr., Sanierung Kanalisation , Budget in Kto 710.5010.37 enthalten	1'565.25				97'282.85	
710.5010.78	Glärnischstrasse, Sanierung Kanalisation Budget in Kto 710.5010.37 enthalten	177'736.40					
710.5010.81	Stampf-/Windeggstrasse, Sanierung Kanalisation Budget in Kto 710.5010.37 enthalten	145'463.50					
710.5060.01	EDV Werkleitungspläne gebührenfinanziert					6'045.00	
710.6100.00	Kanalisations-Anschlussgebühren		210'325.15		200'000		384'924.30
710.6310.00	Rückerstattung Dritter an Investitionen		28'992.20				
710.6690.00	Mehrwertsbeitr. Dritter an frühere Pfandrechten		3'960.00				
711	Klärwerk Tobelmühle	196'447.70	12'816.05	480'000		273'905.35	
711.5010.11	Steinfang in Zulauf Klärwerk (GRB 20.01.2014)	58'752.35		50'000		18'000.00	
711.5030.00	Kläranlage baul. Unterhalt, Sanierung Biologiebecken (GRB 07.01.2013)	52'505.00		120'000		177'840.60	
711.5030.09	Ersatz Schlammwässerung Dekanter (GRB ausstehend)			30'000		5'720.60	
711.5030.13	Ersatz Heizungssteuerung					1'781.25	
711.5030.14	Dachsanierung Filtrationsgebäude (GRB ausstehend)			200'000			
711.5030.15	Dachsanierung über Faulraum (GRB ausstehend)			55'000			
711.5030.17	Krananlage Klärwerk, baul. verbunden	61'541.85				38'932.45	
711.5030.18	USV-Anlage Ersatz	23'648.50		25'000			
711.5060.02	Personenschutzsystem					31'630.45	
711.6310.00	Rückerstattung Dritter an Investitionen		12'816.05				
740	Friedhof und Bestattung	324.00		80'000		79'101.15	
740.5030.01	Erstellung neue Nischenwand Urnengräber					79'101.15	
740.5030.02	Sanierung alte Friedhofmauer			50'000			
740.5030.08	Friedhof, Gesamtsanierung Neugestaltung	324.00		30'000			

INVESTITIONSRECHNUNG

Jahresrechnung

R IR Funktion detailliert

Nummer	Einzelkonti nach Funktionen Politische Gemeinde	Rechnung 2014		Voranschlag 2014		Rechnung 2013	
		Ausgaben	Einnahmen	Ausgaben	Einnahmen	Ausgaben	Einnahmen
750	Gewässerunterhalt und -verbauung	510'217.40	168'500.00	850'000		1'096'227.15	269'803.35
750.5010.00	Umsetzung Gewässerunterhalts-Management	1'387.15		90'000		46'178.95	
750.5010.02	Hinternordbach Laupenstrasse, Ausbau	15'332.25				556'555.30	
750.5010.10	Projektierungen div. Verbauungen	16'193.50		25'000		22'946.20	
750.5010.12	Ziegelhüttenbach, Vergr. Durchlass	1'979.10				3'068.10	
750.5010.15	Schmittenbach, Sanierung	19'591.50		300'000			
750.5010.20	Nordholzbach, Querung Bahnhofstrasse (GRB 16.09.2013)	78'641.60		50'000		46'415.15	
750.5010.21	Hochwasserschutz Schlipfbach C2 Glaridapark bis Eindolung Jonastrasse					-695.00	
750.5010.22	Hinternordbach (Bahndamm bis Jona) (GRB ausstehend)	3'615.05		250'000			
750.5013.13	Hochwasserschäden 2013 (GRB 24.06.2013)	327'251.10		135'000		411'689.65	
750.5810.00	Aufnahme eingedolte Gewässer	46'226.15				10'068.80	
750.6600.00	Bundesbeiträge		131'000.00				131'840.00
750.6610.00	Staatsbeiträge		37'500.00				47'964.00
750.6610.02	Ausbau Hinternordbach Laupenstrasse						90'000.00
750.6690.06	Privater Kostenanteil Schlipfbach C2						-0.65
780	Uebriger Umweltschutz			50'000			
780.5030.01	Heimatmuseum, Einbau WC behindertengerecht			50'000			
790	Raumordnung	159'084.60		455'000		110'808.85	60'000.00
790.5090.00	Revision Orts-/Nutzungsplanung	600.00				660.00	
790.5810.01	Bauplanung Energiestadt-Label					170.00	
790.5810.03	Bauplanung Ortsbauliche Entwicklung	103'719.25		50'000		92'042.85	
790.5810.04	Energieplanung (GRB ausstehend)			130'000		1'962.30	
790.5810.05	Ortsbaul. Entwicklung Testplanung					10'188.15	
790.5810.06	Bahnhofareal, Gestaltungsplan (GRB ausstehend)			200'000			
790.5810.07	Weilerkernzonen (GRB 21.10.2013)	54'765.35		75'000		5'785.55	
790.6610.00	Staatsbeiträge						60'000.00
9	Finanzen und Steuern	233.20		50'000		19'696.50	19'696.50
	Nettoergebnis		233.20		50'000		
942	Grundeigentum Finanzvermögen	233.20		50'000		19'696.50	19'696.50

INVESTITIONSRECHNUNG

Jahresrechnung

R IR Funktion detailliert

Nummer	Einzelkonti nach Funktionen Politische Gemeinde	Rechnung 2014		Voranschlag 2014		Rechnung 2013	
		Ausgaben	Einnahmen	Ausgaben	Einnahmen	Ausgaben	Einnahmen
942.7020.00	Kauf überbaute Liegenschaften					3'196.50	
942.7020.13	Schwertsaal, Verstärkung Bodenkonstruktion			50'000			
942.7020.14	Bachtelstr. 23/25, Fenstersan. (GRB ausstehend)	233.20					
942.7100.00	Uebertrag vom Verwaltungsvermögen div. Verkäufe von Mobilier VV					16'500.00	
942.8020.00	Verkauf von überbauten Liegenschaften						3'196.50
942.8100.00	Verkauf von Mobilien/Fahrzeugen/Einrich-						16'500.00
	Abschluss	1'011'331.65	6'371'453.20			2'050'614.75	7'975'561.31
	Nettoergebnis	5'360'121.55				5'924'946.56	
999.5900.00	Passivierte Einnahmen (ohne Kto.Grp. 67)	1'011'331.65				2'050'614.75	
999.6900.00	Aktiviert Ausgaben (o.Kto.Grp. 57)		6'371'220.00				7'975'561.31
999.8910.00	Zugang Sachwertanlagen FV		233.20				

BESTANDESRECHNUNG

EG_BR ZZ (S/H) 1000,1001,...

Konto	Bestandesrechnung Zusammenzug	01. Januar 2014	Veränderung Soll	31. Dezember 2014
1	AKTIVEN	57'726'086.73	156'157'480.25	57'589'816.27
10	Finanzvermögen	21'278'702.22	148'999'750.35	20'134'998.88
100	Flüssige Mittel	2'332'127.92	134'845'943.92	2'726'759.09
1000	Kasse	44'437.95	790'123.60	33'539.85
1001	Postcheck	1'703'773.48	74'564'222.17	2'077'110.29
1002	Banken	583'916.49	59'491'598.15	616'108.95
101	Guthaben (kurzfristig realisierbar)	10'354'133.76	13'034'717.53	9'090'495.34
1010	Vorschüsse	10'834.22	65'652.75	10'326.52
1011	Kontokorrente (ohne Banken)	20'458.41	852'500.30	30'079.95
1012	Steuerrestanzen	2'492'275.23	2'561'771.96	2'255'054.97
1014	Beiträge von Gemeinwesen	4'894'145.30	2'549'165.30	3'576'505.30
1015	Uebrige Debitoren	2'944'769.10	7'005'627.22	3'218'528.60
1019	Uebrige Guthaben	-8'348.50		-8'348.50
102	Anlagen	7'210'921.60	30'233.20	7'209'654.80
1020	Festverzinsliche Wertpapiere	500.00		500.00
1021	Aktien und Anteilscheine	66'500.00		66'500.00
1022	Darlehen		30'000.00	30'000.00
1023	Grundeigentum Finanzvermögen	7'143'921.60	233.20	7'112'654.80
103	Transitorische Aktiven	1'381'518.94	1'088'855.70	1'108'089.65
1030	Transitorische Aktiven	1'381'518.94	1'088'855.70	1'108'089.65
11	Verwaltungsvermögen	36'447'384.51	7'157'729.90	37'454'817.39
114	Sachgüter Verwaltungsvermögen	33'853'284.51	6'138'759.20	34'827'917.39
1140	Grundstücke VV	832'400.00	150'789.60	837'500.00
1141	Tiefbauten VV	15'543'800.00	2'812'921.55	16'094'300.00
1143	Hochbauten VV	16'537'200.00	2'500'466.35	16'777'376.50
1146	Mobiliar, Geräte, Maschinen, Fahrzeuge VV	939'884.51	674'581.70	1'118'740.89
115	Darlehen und Beteiligungen VV	2'572'500.00	786'509.90	2'448'000.00

BESTANDESRECHNUNG

EG_BR ZZ (S/H) 1000,1001,...

Konto	Bestandesrechnung Zusammenzug	01. Januar 2014	Veränderung Soll	31. Dezember 2014
1152	Gemeinden		786'509.90	786'509.90
1153	Eigene Anstalten und Einrichtungen	1'600'000.00		1'600'000.00
1154	gemischtwirtsch. Unternehmungen	731'500.00	73'200.00	658'300.00
1155	Private Institutionen	241'000.00	51'300.00	189'700.00
117	Uebrige aktivierte Ausgaben VV	21'600.00	232'460.80	178'900.00
1171	Planungsausgaben	21'600.00	232'460.80	178'900.00

BESTANDESRECHNUNG

EG_BR ZZ (S/H) 1000,1001,...

Konto	Bestandesrechnung Zusammensetzung	01. Januar 2014	Veränderung		31. Dezember 2014
			Soll		
2	PASSIVEN	57'726'086.73	328'016'474.94	327'880'204.48	57'589'816.27
20	Fremdkapital	44'750'271.46	119'300'550.86	120'121'442.08	45'571'162.68
200	Laufende Verpflichtungen	7'784'232.61	101'846'597.51	101'847'664.48	7'785'299.58
2000	Kreditoren	5'425'188.25	99'918'783.15	99'187'003.35	4'693'408.45
2001	Depotgelder	2'359'044.36	1'927'814.36	2'660'661.13	3'091'891.13
201	Kurzfristige Schulden	2'000'000.00	13'000'000.00	14'000'000.00	3'000'000.00
2010	Banken	2'000'000.00	13'000'000.00	14'000'000.00	3'000'000.00
202	Langfristige Schulden	30'282'400.00	3'909'100.00	3'515'150.00	29'888'450.00
2021	Langfristige Darlehen	30'282'400.00	3'909'100.00	3'515'150.00	29'888'450.00
203	Verpflichtungen für Sonderrechnungen	3'865'108.50	76'423.00	8'520.90	3'797'206.40
2031	Personalvorsorgeeinrichtungen	2'920'040.45	69'908.45		2'850'132.00
2033	Stiftungsgüter und Legate	945'068.05	6'514.55	8'520.90	947'074.40
204	Rückstellungen	350'000.00		169'752.80	519'752.80
2041	Rückstellungen der Investitionsrechnung	350'000.00		169'752.80	519'752.80
205	Transitorische Passiven	468'530.35	468'430.35	580'353.90	580'453.90
2050	Transitorische Passiven	468'530.35	468'430.35	580'353.90	580'453.90
21	Verrechnungen	249'467.71	207'901'091.25	207'727'730.02	76'106.48
210	Steuern Rechnungsjahr		61'807'337.99	61'807'337.99	
212	Steuern früherer Jahre		4'513'355.56	4'513'355.56	
2121	Ablieferung/Bezugskosten SR-Abrechnungen		4'513'355.56	4'513'355.56	
214	Quellensteuern	95.25	817'202.30	817'202.30	95.25
2140	Quellensteuern I		812'577.00	812'577.00	
2141	Quellensteuern II Gem. VO 2.2.94 Ausland	95.25	4'625.30	4'625.30	95.25

BESTANDESRECHNUNG

EG_BR ZZ (S/H) 1000,1001,...

Konto	Bestandesrechnung Zusammenzug	01. Januar 2014		Veränderung		31. Dezember 2014
			Soll			
215	Nach- und Strafsteuern		29'919.00	29'919.00		
216	Steuerausscheid.+Pausch. Steueranrechn.		139'458.35	140'112.00		653.65
217	Verschiedene Steuern und Abgaben		155.25	312.25		157.00
2171	Bundessteuern		155.25	312.25		157.00
218	Uebrige Verrechnungskonten	246'055.66	17'426'829.02	17'031'911.59		-148'861.77
2180	Baudepositen		51'683.10	51'683.10		
2189	Uebrige Verrechnungskonten	246'055.66	17'375'145.92	16'980'228.49		-148'861.77
219	Abschluss Verrechnungen	3'316.80	123'166'833.78	123'387'579.33		224'062.35
2191	Hilfskonten Finanzbuchhaltung		27'786'940.98	27'786'940.98		
2193	Hilfskonten Kreditoren		95'284'568.05	95'284'568.05		
2194	Hilfskonten Debitoren	3'316.80	11'978.25	232'723.80		224'062.35
2195	Hilfskonto ABEA		83'346.50	83'346.50		
22	Spezialfinanzierungen	3'499'756.69	656'343.99	31'032.38		2'874'445.08
228	Verpflichtungen Spezialfinanzierungen	3'499'756.69	656'343.99	31'032.38		2'874'445.08
2280	Gemeindeeigene Spezialfinanzierungen	3'067'825.49	647'871.99	21'032.38		2'440'985.88
2281	Spezialfonds	431'931.20	8'472.00	10'000.00		433'459.20
23	Eigenkapital	9'226'590.87	158'488.84			9'068'102.03
239	Eigenkapital	9'226'590.87	158'488.84			9'068'102.03
2390	Eigenkapital	9'226'590.87	158'488.84			9'068'102.03

ABSCHREIBUNGSTABELLE 2014

Konto	Politische Gemeinde Wald ZH Abschreibungstabelle	Buchwert 01.01.2014 Fr.	Netto- Investitionen 2014	Bruttowert 31.12.2014 Fr.	%	ordentliche Abschreibung Fr.	zusätzliche Abschreibung Fr.	Buchwert 31.12.2014 Fr.
11	Total Verwaltungsvermögen	36'447'384.51	5'359'888.35	41'807'272.86		4'302'955.47	49'500.00	37'454'817.39
114	Sachgüter Verwaltungsvermögen	33'853'284.51	5'178'727.55	39'032'012.06	10	4'204'094.67	0.00	34'827'917.39
1140	Grundstücke VV	832'400.00	98'360.00	930'760.00	10	93'260.00	0.00	837'500.00
1140.01	Unüberbaute Grundstücke VV	23'600.00	0.00	23'600.00	10	2'400.00	0.00	21'200.00
1140.10	Turn- und Sportanlagen VV	117'800.00	61'823.60	179'623.60	10	18'023.60	0.00	161'600.00
1140.60	Grundstücke VV PS	691'000.00	36'536.40	727'536.40	10	72'836.40	0.00	654'700.00
1141	Tiefbauten VV	15'543'800.00	2'338'971.60	17'882'771.60	10	1'788'471.60	0.00	16'094'300.00
1141.00	Tiefbauten, Parkplätze VV Sek.	238'200.00	0.00	238'200.00	10	23'900.00	0.00	214'300.00
1141.01	Strassen, Trottoirs, Parkplätze VV	11'412'000.00	1'462'714.15	12'874'714.15	10	1'287'514.15	0.00	11'587'200.00
1141.20	Kanalisationsnetz, Klärwerk	3'893'600.00	876'257.45	4'769'857.45	10	477'057.45	0.00	4'292'800.00
1143	Hochbauten VV	16'537'200.00	2'104'526.55	18'641'726.55	10	1'864'350.05	0.00	16'777'376.50
1143.01	Hochbauten VV	3'916'800.00	421'901.45	4'338'701.45	10	433'924.95	0.00	3'904'776.50
1143.60	Schulliegenschaften VV PS	8'621'800.00	254'461.30	8'876'261.30	10	887'661.30	0.00	7'988'600.00
1143.70	Schulliegenschaften VV Sek.	3'998'600.00	1'428'163.80	5'426'763.80	10	542'763.80	0.00	4'884'000.00
1146	Mobiliar, Geräte, Maschinen, Fahrzeuge VV	939'884.51	636'869.40	1'576'753.91		458'013.02	0.00	1'118'740.89
1146.01	Mobiliar, Geräte, Maschinen, Fahrzeuge VV	0.00	293'622.05	293'622.05	20	58'822.05	0.00	234'800.00
1146.01	EDV-Anlage ab 2007	53'353.95	118'959.80	172'313.75	linear	74'900.25	0.00	97'413.50
1146.20	Mobiliar, Geräte, Kanalisationsnetz	589'300.00	0.00	589'300.00	20	117'900.00	0.00	471'400.00
1146.60	Mobiliar, Lehrmittel VV PS	0.00	121'747.10	121'747.10	20	24'447.10	0.00	97'300.00
1146.60	EDV Primarschule linear ab 2012	127'016.42	39'905.70	166'922.12	linear	76'530.99	0.00	90'391.13
1146.70	Mobiliar, Apparate, Einrichtungen VV Sek.	0.00	0.00	0.00	20	0.00	0.00	0.00
1146.70	EDV Sekundarschule linear ab 2012	170'214.14	62'634.75	232'848.89	linear	105'412.63	0.00	127'436.26

115	Darlehen und Beteiligungen	2'572'500.00	-51'300.00	2'521'200.00		73'200.00	0.00	2'448'000.00
1153.50	Beteiligung EW Wald AG <i>keine Abschreib.</i>	1'600'000.00	0.00	1'600'000.00	0	0.00	0.00	1'600'000.00
1154.00	Gemeinnützige Gesellsch. GZO AG	731'500.00	0.00	731'500.00	10	73'200.00	0.00	658'300.00
1155.13	Sozialer Wohnungsbau <i>keine Abschreib.</i>	241'000.00	-51'300.00	189'700.00	0	0.00	0.00	189'700.00
	Wohnbaugen. 2 Alterswohnungen Sonnenberg	44'100.00	-15'500.00	28'600.00	0	0.00	0.00	28'600.00
	Landi Bachtel, Dürnten 4 Alterswohnungen	196'900.00	-35'800.00	161'100.00	0	0.00	0.00	161'100.00
117	übrige aktivierte Ausgaben VV	21'600.00	232'460.80	254'060.80	10	25'660.80	49'500.00	178'900.00
1171.01	Umwelt/Raumordnung/Vermessung etc.	0.00	600.00	600.00	10	100.00	0.00	500.00
1171.04	EDV-Werkpläne	21'600.00	0.00	21'600.00	10	2'200.00	19'400.00	0.00
1171.07	Ortsbauliche Entwicklung	0.00	158'484.60	158'484.60	10	15'884.60	0.00	142'600.00
1171.11	Planung Wärmeverbund	0.00	17'928.95	17'928.95	10	1'828.95	0.00	16'100.00
1171.12	Strassenzustandsanalyse	0.00	9'221.10	9'221.10	10	1'021.10	0.00	8'200.00
1171.13	Unterhaltungsmang. Kunstbauten	0.00	46'226.15	46'226.15	10	4'626.15	30'100.00	11'500.00
	Total	36'447'384.51	5'359'888.35	41'807'272.86		4'302'955.47	49'500.00	37'454'817.39

ABSCHREIBUNGSTABELLE 2014 - EDV Gemeinde

Jahr	EDV-Anschaffungswerte Pol. Gemeinde	Satz	Anschaffungs- Wert	1. Abschr.	2. Abschr.	3. Abschr.	Total Absch. pro Jahr	Investitionen pro Jahr
2010	Ersatz von Hardware	33.3	41'742.35					
	Installation Arbeitssoftware	33.3	42'152.20	27'964.85	27'964.85	27'964.85	0.00	83'894.55
2011	Ersatz von Hardware	33.3	0.00					
	Installation Arbeitssoftware	33.3	22'821.65	7'607.65	7'607.00	7'607.00	0.00	22'821.65
2012	Ersatz von Hardware	33.3	5'759.70					
	Installation Arbeitssoftware	33.3	45'660.50	17'140.05	17'140.05	17'140.10	17'140.10	51'420.20
2013	Ersatz Hard- und Software	33.3	54'320.75					
	Ersatz Netzwerk	33.3	0.00	18'106.90	18'106.90	18'106.95	18'106.90	54'320.75
2014	Ersatz Hard- und Software	33.3	70'133.05					
	Ersatz Netzwerk	33.3	48'826.75	39'653.25	39'653.25	39'653.30	39'653.25	118'959.80
	Buchwert vor Abschreibungen 31.12.14		172'313.75					172'313.75
	Total Abschreibungen 2014		74'900.25				74'900.25	
	Buchwert nach Abschreibungen 31.12.14		97'413.50					97'413.50

ABSCHREIBUNGSTABELLE 2014 - EDV Schulen

EDV-Anschaffungswert (1146.60)						
Primarschule						
Jahr	Satz	Nettoinvestitionen	1. Abschr.	2. Abschr.	3. Abschr.	Total Abschreibung
2011	33.3% v. Buchw.	Buchw.: 141'387.00	47'129.00	47'129.00	47'129.00	47'129.00
2012	33.30%	50'440.00	16'813.35	16'813.35	16'813.30	63'942.35
2013	33.30%	49'976.00	16'658.65	16'658.65	16'658.70	80'601.00
2014	33.30%	39'905.70	13'301.90	13'301.90	13'301.90	46'773.85

EDV-Anschaffungswert (1146.70)						
Sekundarschule						
Jahr	Satz	Nettoinvestitionen	1. Abschr.	2. Abschr.	3. Abschr.	Total Abschreibung
2011	33.3% v. Buchw.	Buchw.: 196'040.00	65'346.00	65'347.00	65'347.00	65'346.00
2012	33.30%	79'146.00	26'382.00	26'382.00	26'382.00	91'729.00
2013	33.30%	61'001.40	20'333.80	20'333.80	20'333.80	112'062.80
2014	33.30%	62'634.75	20'878.25	20'878.25	20'878.25	67'594.05

EDV-Restbuchwert vor 2008						
Primarschule						
Jahr	Satz	Buchwert 1.1	1. Abschr.	2. Abschr.	3. Abschr.	Buchwert 31.12
2012	33.30%	89'271.00	29'756.93			59'514.07
2013	33.30%	59'514.07		29'756.93		29'757.14
2014	33.30%	29'757.14			29'757.14	0.00

EDV-Restbuchwert vor 2008						
Sekundarschule						
Jahr	Satz	Buchwert 1.1	1. Abschr.	2. Abschr.	3. Abschr.	Buchwert 31.12
2012	33.30%	113'456.00	37'818.71			75'637.29
2013	33.30%	75'637.29		37'818.71		37'818.58
2014	33.30%	37'818.58			37'818.58	0.00

ABSCHREIBUNGSTABELLE 2014 - überbewertetes Finanzvermögen

Konto	Politische Gemeinde Wald ZH Abschreibungstabelle	Buchwert 01.01.2014 Fr.	Netto- Investitionen 2014	Bruttowert 31.12.2014 Fr.	%	ordentliche Abschreibung Fr.	zusätzliche Abschreibung Fr.	Buchwert 31.12.2014 Fr.
1023.99	Total überbewertetes Finanzvermögen	313'600.00	0.00	313'600.00		31'500.00	0.00	282'100.00
1023.99	überbaute Liegenschaften	313'600.00	0.00	313'600.00	10	31'500.00	0.00	282'100.00
1023.99	Restaurant Schwert	313'600.00	0.00	313'600.00	10	31'500.00	0.00	282'100.00
	2007 Ersatz Herd und Storen Fr. 66'868.80	31'400.00	0.00	31'400.00	10	3'200.00	0.00	28'200.00
	2008-09 Gesamtrenovation Fr. 276'771.50 + Fr. 97'849.00	204'600.00	0.00	204'600.00	10	20'500.00	0.00	184'100.00
	2012 Rest. Schwert Sanierung Fr. 95'990.00	77'600.00	0.00	77'600.00	10	7'800.00	0.00	69'800.00
	Total	990.3305.00/1023.99	0.00	313'600.00		31'500.00	0.00	282'100.00

Geldflussrechnung 2014

	Bestand Ende 2013	Bestand Ende 2014
	Geldfluss 2013	Geldfluss 2014
Betriebliche Tätigkeit		
Gewinn (+) / Verlust (-)	7'403.43	-158'488.84
Ordentliche Abschreibungen	4'586'700.05	4'302'955.47
Zusätzliche Abschreibungen	2'311'800.00	49'500.00
Buchgewinne (-) / Buchverluste (+) *)	304'093.10	550'568.20
Veränderung Forderungen (101)	61'595.54	1'263'638.42
Veränderung übrige Aktiven (103, 115)	639'754.86	397'929.29
Veränderung Verbindlichkeiten (200, 203)	558'139.89	-66'835.13
Veränderung Rückstellungen LR (2040)	-150'979.40	0.00
Veränderung Uebrige Passiven (205, 21)	137'487.26	-61'437.68
Veränderung Spezialfinanzierungen (128, 22)	530'676.41	-625'311.61
Geldfluss aus betrieblicher Tätigkeit	8'986'671.14	5'652'518.12
Investitionstätigkeit		
Veränderung Darlehen (1022)	0.00	0.00
Nettoinvestitionen Verwaltungsvermögen	-6'039'646.56	-5'484'388.35
Nettoinvestitionen Finanzvermögen (102 exkl. 1022)	-266'093.10	-549'301.40
Veränderung Rückstellungen IR (2041)	-39'975.00	169'752.80
Geldfluss aus Investitionstätigkeit	-6'345'714.66	-5'863'936.95
Finanzierungsüberschuss (+) / Finanzierungsfehlbetrag (-)	2'640'956.48	-211'418.83
Finanzierungstätigkeit		
Veränderung kurz-/langfristige Schulden (201,202)	-3'393'950.00	606'050.00
Geldfluss aus Finanzierungstätigkeit	-3'393'950.00	606'050.00
Veränderung Flüssige Mittel		
Mittelabfluss	-752'993.52	0.00
Mittelzufluss	0.00	394'631.17

Finanzkennzahlen nach HRM 1

Selbstfinanzierungsgrad (Kennzahl 1)

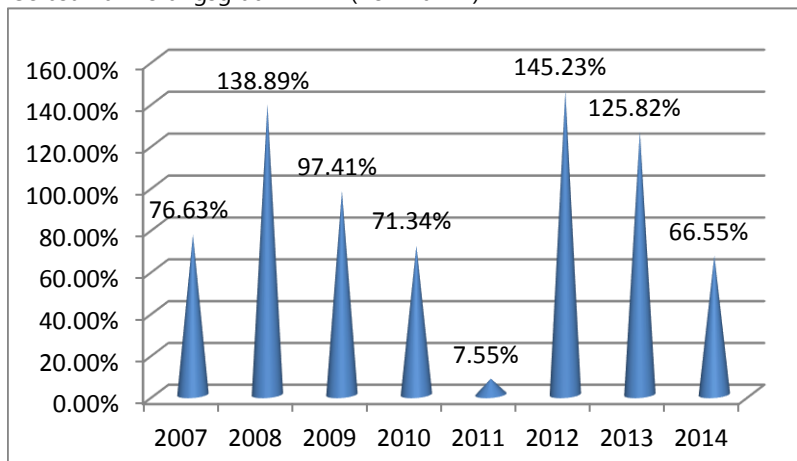

Selbstfinanzierung in % der Nettoinvestitionen

Im Vergleich über mehrere Jahre kann erkannt werden, wie viel der Investitionen durch den Cash Flow der Laufenden Rechnung abgedeckt werden können.

Beurteilungskriterien:

- unter 70 % grosse Neuverschuldung
- 70 bis 80 % verantwortbare Verschuldung
- 80 bis 100 % langfristig anzustreben

Selbstfinanzierungsanteil (Kennzahl 2)

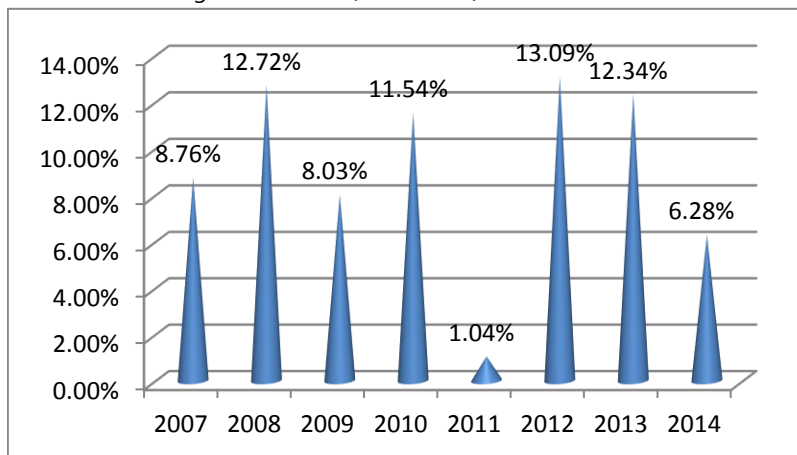

Selbstfinanzierung in % des Finanzertrages

Dieser Wert drückt aus, welcher Ertragsteil für Investitionen oder zur Schuldentilgung herangezogen werden kann.

Beurteilungskriterien:

- unter 10 % schwache
 - 10 bis 20 % mittlere
 - über 20% gute
- Selbstfinanzierungskraft

Zinsbelastungsanteil (Kennzahl 3)

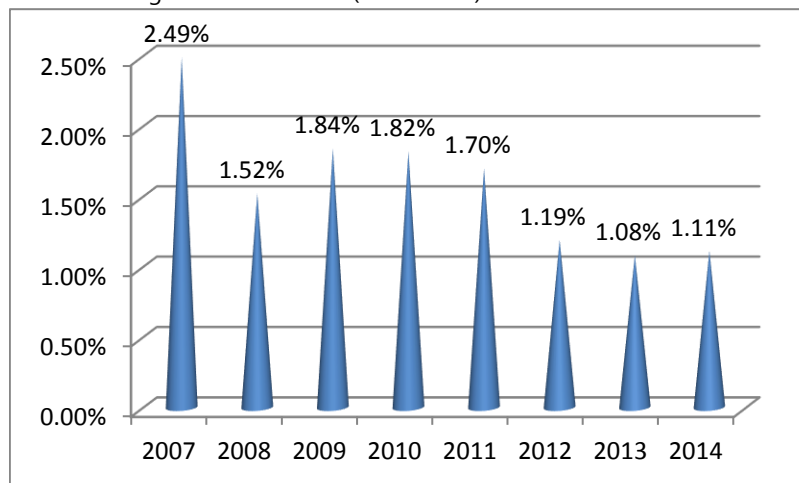

Nettozins in % des Finanzertrages

Ein hoher Zinsbelastungsanteil weist auf eine hohe Verschuldung hin. Im Vergleich über mehrere Jahre kann die Verschuldungstendenz erkannt werden.

Beurteilungskriterien:

	Nettoschuld	Zinsbelastung
unter 2 %	kleine	erträglich
2 bis 5 %	mittlere Verschuldung	hoch
5 bis 8 %	grosse	sehr hoch
über 8 %	Überschuldung	kaum noch tragbar

Kapitaldienstanteil (Kennzahl 4)

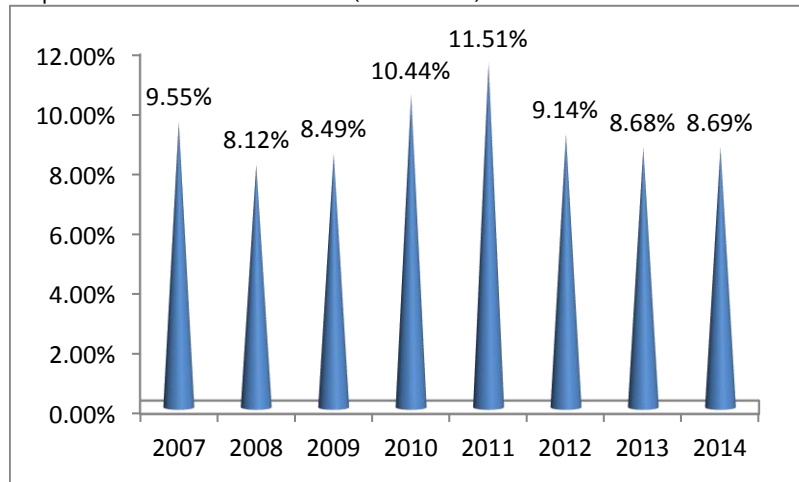

Kapitaldienstanteil in % des Finanzvertrages

Ein hoher Kapitaldienst weist auf eine hohe Verschuldung und/oder auf einen hohen Abschreibungsbedarf hin.

Beurteilungskriterien:

	Verschuldung / Abschreibungsbedarf
unter 5 %	klein
5 bis 15 %	tragbar
15 bis 25 %	hoch bis sehr hoch
über 25 %	kaum noch tragbar

Nettoschuld je Einwohner (Kennzahl 5)

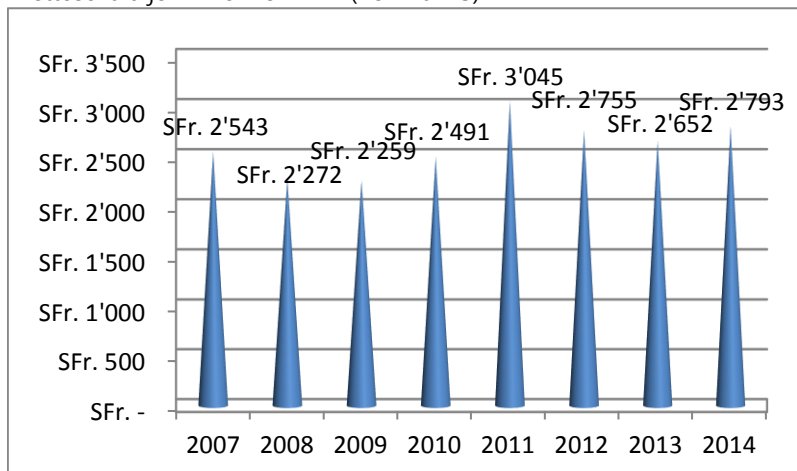

Nettoschuld je Einwohner

Pro Einwohnerzahlen sind relative Zahlen, die sich als Vergleich mit anderen Gemeinden eignen. Die Nettoschuld je Einwohner ist eine wichtige Kennzahl, die im Vergleich ein Indiz für die Finanzlage darstellt.

Beurteilungskriterien:

Absolute Nettoschuld

- unter 1'000 kleine Verschuldung
- 1'000 bis 3'000 mittlere Verschuldung
- 3'000 bis 5'000 grosse Verschuldung
- über 5'000 sehr grosse Verschuldung bis kaum mehr tragbar

Bruttoverschuldungsanteil (Kennzahl 6)

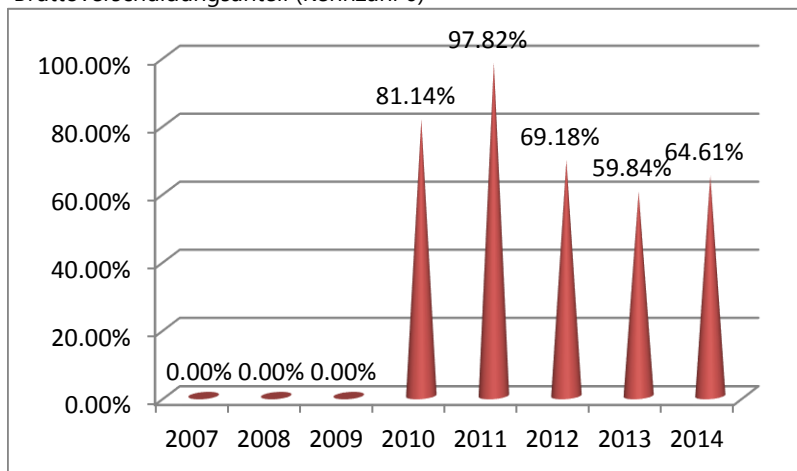

Bruttoverschuldungsanteil

Der Bruttoverschuldungsanteil zeigt die Verschuldungssituation der Gemeinde.

Beurteilungskriterien

- unter 50 % sehr gut
- 50 bis 100 % gut
- 100 bis 150 % mittel
- 150 bis 200 % schlecht
- über 200 % kritisch

Investitionsanteil (Kennzahl 7)

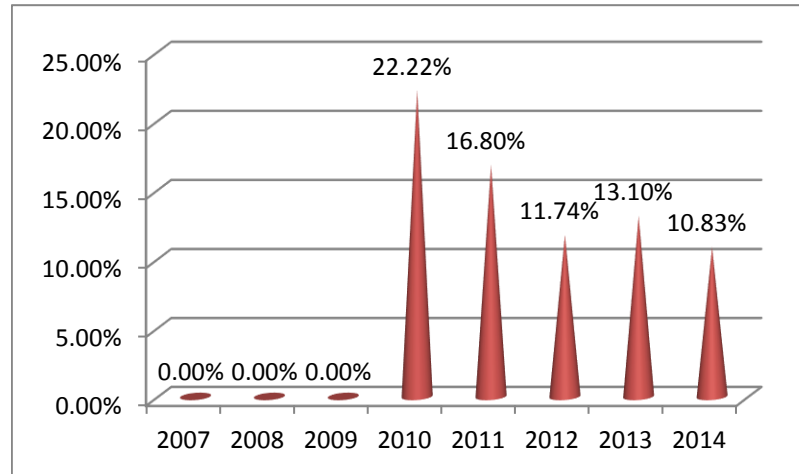

Investitionsanteil

Diese Kennzahl zeigt die Aktivität im Bereich der Investitionen. Wichtig ist eine Beurteilung über mehrere Jahre und sie muss zusammen mit dem Selbstfinanzierungsanteil (Kennzahl 2) betrachtet werden.

Beurteilungskriterien

unter 10 %	schwach
10 bis 20 %	mittel
20 bis 30 %	stark
über 40 %	sehr stark

Allgemeine Übersicht

Laufende Rechnung

Die konsolidierte Laufende Rechnung 2014 schliesst bei einem Aufwand von CHF 58'471'415.89 und einem Ertrag von CHF 58'312'927.05 mit einem **Aufwandüberschuss von CHF 158'488.84** ab. Budgetiert war ein Ertragsüberschuss von CHF 12'600.00.

Minderaufwand gegenüber Voranschlag	CHF -713'815.89	= - 1.24%
Mehrertrag gegenüber Voranschlag	CHF +542'727.05	= + 0.94%

Das Steuer-Soll zu 100% wurde im Voranschlag 2014 mit CHF 14'000'000 angenommen. Die Steuerabrechnung 2014 weist nun einen 100%-igen Ertrag von CHF 14'384'000 aus, d.h. einen 100%-igen Mehrertrag von CHF 384'000, was bei 120% Gemeindesteuern Mehreinnahmen für das laufende Jahr von CHF 460'000 ausmacht. Dieses Ergebnis zeigt eine weiterhin gesunde finanzielle Situation bei den Steuerpflichtigen in Wald. Die Steuerpflichtigen sind breit gestreut, sodass einzelne Abwanderungen oder Zuzüge ohne Probleme kompensiert werden können.

Bei den ordentlichen Steuereinnahmen früherer Jahre wurden CHF 1'500'000 im Voranschlag eingesetzt und CHF 1'382'000 eingenommen, was Mindereinnahmen bringt von CHF 118'000. Die Budgetierung der Steuern Vorjahre gestaltet sich schwierig. Wir gehen davon aus, dass die Einschätzungsquote beim Kantonalen Steueramt stabil auf gleichem Niveau bleibt (kein Nachholbedarf).

Die Grundsteuern schlossen mit Mehreinnahmen von CHF 50'000 gegenüber dem Budgetbetrag von CHF 1'000'000 ab.

Kurzzusammenfassung nach Artengliederung		Abweichungen gegenüber Budget		
30	Personalaufwand	Minderaufwand gesamt	- 148'000	- 1.11%
		Minderaufwand Werke Abwasser und Kehricht	- 20'000	
		Minderaufwand Politische Gemeinde Besoldungen	- 168'000	
		Sozialleistungen ohne Bildung und Werke	+ 16'000	
		Mehraufwand Sicherheit, FW + ZS Besoldungen	+ 24'000	
31	Sachaufwand	Minderaufwand gesamt	- 42'000	- 0.46%
		Abzug Minderaufwand eigenwirtschaftliche Betriebe	+ 176'000	
		Mehraufwand ohne eigenwirtschaftliche Betriebe	+ 134'000	
		Mehraufwand Bildung	- 364'000	
		Minderaufwand Pol. Gemeinde ohne Werke und ohne Betriebe	- 230'000	- 1.59%
		<p>Aufgrund der schwankenden Oelpreise waren die Energiekosten höher als budgetiert +61'000. Im Hallenbad wurde die Reparatur der Materialkästen auf die Gesamtanierung verschoben -14'000. Die Reparaturen beim Schützenhaus vielen um 10'000 höher aus als budgetiert. Die Hochwasserschäden aus dem Jahr 2013 wurden im 2014 repariert und andere Arbeiten zurückgestellt -70'000, ebenfalls die Wanderwege -60'000. Der milde Winter 13/14 reduzierte den Unterhalt der Strassen wesentlich mit -86'000 Minderaufwand. Im Friedhof musste aufgrund der Sicherheits-Holzerei mehr neue Fläche angepflanzt werden + 11'000. Anpassungen bei der Strassen-Beleuchtung und der öffentlichen WC-Anlagen bescherten uns Mehrkosten von +48'000. Einsparungen und Verschiebungen ergaben Minderkosten im Strassenunterhalt von -70'000. Für Maschinenunterhalt mussten die Bäder und der Werkhof Mehrkosten von rund 94'000 hinnehmen. Verschiedene EDV-Programme wurden günstiger oder gar nicht angeschafft -50'000. Für Dienstleistungen bei Dritten (PP-Kontrollen, Auskunftsstelle und Energiesteuerprozent wurde das Budget nicht aufgebraucht -52'000. Für Planungskosten wurden rund 21'000 mehr aufgewendet (Sportanlagekonzept).</p>		

Kurzzusammenfassung nach Artengliederung		Abweichungen gegenüber Budget	
32	Passivzinsen		
	Minderaufwand gesamt	+ 5'000	+ 0.53%
	Refinanzierung von langfristigen Darlehen mit hohen Zinssätzen durch billiges kurzfristiges Kapital	- 4'000	
	Zinsausgaben bei ord. Steuern		
	Zinsentschädigungen bei Grundsteuern sind durch steigende Vorauszahlungen resp. Depotleistungen angestiegen	+ 4'000	
	Die Verzinsung der Spezialfinanzierungen Abwasser+ Abfall hängt auch vom Vorjahresergebnis resp. dem Stand Kapitalkonto per 1.1. ab ; d.h. Minderaufwand oder Mehrertrag Vorjahre gibt eine Mehrbelastung des Zinsaufwandes für den Steuerzahler. Das Kapital wurde zu 2.51% (interner Zinssatz) verzinst Differenz zu Budget	+ 5'000	
33	Abschreibungen	- 299'000	- 5.72%
	Minderaufwand gesamt		
	Abschreibungen und Erlasse von Steuerschulden gegenüber Voranschlag 2014	+ 256'000	
	Abschreibungen auf dem Finanzvermögen (Debitorenverluste)	- 15'000	
	Abschreibungen auf Sachwertanlagen Finanzvermögen	- 9'000	
	Ordentliche Abschreibungen 2014 netto 50% umgesetzt und Stand Verwaltungsvermögen per 1.1.14 tiefer als angenommen	- 531'000	
35	Entschädigungen Gemeinwesen		
	Mehraufwand gesamt	- 225'000	- 2.05%
	Schulen Beiträge an Kanton BiD Lohnkosten und Vikariate	- 16'000	
	Schulgeldzahlungen an andere Gemeinden für externe SchülerInnen	- 58'000	
	Steuerbezugskosten Quellensteuern und Steuerauscheidungen	+ 13'000	
	Unterhalt Liegenschaft Gibswil (KiGa)-nicht budgetiert	- 64'000	
	Verwaltungskostenbeiträge neu über interne Verrechnung 39xx	- 63'000	
	Holzhauerei/Transporte an Forstrevier (weniger Aufwand/weniger Verkauf)	+16'000	
	KEZO-Anteil Sammeldienst/Verbrennung weniger Abfall	- 53'000	

Kurzzusammenfassung nach Artengliederung**Abweichungen gegenüber Budget****36 Betriebs- und Defizitbeiträge**

Mehraufwand gesamt	+ 1'636'000	+ 10.14%
Berufswahl- und Weiterbildungsschule	+ 18'000	
FAK-Beitrag an Ausgleichskasse Kt. Zürich	- 11'000	
Schulgelder Integrationsklassen BWS	- 27'000	
Beiträge KESB	+ 79'000	
Beiträge Musikschule Zürcher Oberland	- 25'000	
Beiträge Jugendsekretariat	- 28'000	
Sonderschulen und Heime	- 245'000	
Pflegefinanzierung Langzeit/ambulant/Spitex (415+445)	+ 673'000	
Zürcher Verkehrsverbund ZVV-Beiträge	- 37'000	
Denkmalpflegebeiträge/Heimatschutz	- 39'000	
Beiträge Private Kanalisationsanschlüsse	- 10'000	
Gemeindeanteil OeQV	- 10'000	
Kinderkrippe NOKIMUZ	- 21'000	
Energieberatungen	- 16'000	
Beiträge an Krankenkassen (520)	- 83'000	
Beiträge an Sozialhilfeempfänger	- 35'000	
Alimentenbevorschussung	- 26'000	
Zusatzleistungen zur AHV (EL+AHIB/530)	+ 1'026'000	
Jugend – Heimkosten (540) neu wieder in 580 integriert	- 425'000	
Gesetzliche Wirtschaftliche Hilfe (580)	+ 518'000	
Kleinkinderbetreuungsbeiträge (589)	+ 376'000	
diverse kleinere Abweichungen	- 16'000	

38 Einlagen in Spezialfinanzierungen

Gesamt	- 428'000	-95.31%
Abwasser Aufwandüberschuss infolge Stornierung der Grundgebühren 2013	- 449'000	
Abfallbetrieb hat mit Gewinn statt Verlust abgeschlossen	+ 21'000	

Kurzzusammenfassung nach Artengliederung		Abweichungen gegenüber Budget		
40	Steuern	Mehrertrag ordentliche Steuern und Grundsteuern	- 231'000	- 1.13%
		Mehrerträge ordentliche Steuern laufendes Jahr	- 460'000	
		Mindererträge Steuern Vorjahre, korrigierte Veranlagungen	+ 118'000	
		Mehreinnahmen Quellensteuern	- 54'000	
		Mindereinnahmen Aktive + Passive Steuerauscheidung Aktiven (abhängig von Anzahl Einschätzungen Kanton)	+ 239'000	
		Mehreinnahmen Personalsteuern	- 5'000	
		Mehreinnahmen Nach- und Strafsteuern	- 19'000	
		Mehreinnahmen von Grundstückgewinnsteuern	- 50'000	
42	Vermögenserträge	Minderertrag	+ 24'000	+ 2.81%
		Minderertrag Verzugszinsen auf ord. Steuern /Minderertrag auf Gundsteuern für Nachverrechnung und verspätete Einzahlungen (Einnahmen Vorjahre)	+ 10'000	
		Zinsen Investitionsanteile Schule Fischenthal	- 25'000	
		Mindererträge Liegenschaften Finanzvermögen Gesamt	+ 13'000	
		Mietzins Friedau CHF 30'000 neu über interne Verrechnung	+ 30'000	
		Mehrertrag Zins Werke für höheres Anfangskapital per 1.1.13	- 7'000	
		Diverse kleine Positionen	+ 3'000	
43	Entgelte – Gebühren	Mindereinnahmen Gebühren/Rückerstattungen	+ 803'000	+ 11.93%
		Mindereinnahmen Baubewilligungsgebühren	+33'000	
		Mehrertrag Allgemeine Polizeigebühren	-15'000	
		Mehrertrag Betriebsgebühren inkl. interne Gebührenverrechnung	-20'000	
		Einbürgerungsgebühren – Mehrertrag	-10'000	
		Schul- und Kursgelder Schule Wald	-21'000	
		Einnahmen Schulfest Binzholz	-13'000	
		Elternbeiträge Tagesstrukturen und Sonderschulung	+10'000	
		Minderertrag Mutationsgebühren Vermessung	+11'000	
		Mindereinnahmen Freibad	+30'000	
		Mehreinnahmen Werkhof Unterhaltsarbeiten für Dritte	-70'000	
		Mindereinnahmen Abwasserverrechnung inkl. Grundgebühr (Storno Grundgebühr 2013 / keine Verrechnung 2014)	+1'314'000	

Kurzzusammenfassung nach Artengliederung		Abweichungen gegenüber Budget	
	Versicherungsleistungen und Rückzahlungen	- 192'000	
	Rückerstattungen Schulgelder BWS	- 33'000	
	Rückerstattung Energiekosten Schwert/Schwertsaal/Laden	- 12'000	
	Rückerstattungen EL (530)	-124'000	
	Minderertrag gesetzl. wirtschaftl. Hilfe (580)	+ 32'000	
	Ertrag aus Schlammbehandlungen	- 16'000	
	diverse kleinere Abweichungen < 10'000	- 101'000	
44	Anteile und Beiträge		
	Mindereinnahmen ohne Zweckbindung	+ 3'000	+ 0.01%
	Mindereinnahmen ZKB Gewinnausschüttung	+ 9'000	
	Anteil Co2 – Abgabe (nicht budgetiert)	- 6'000	
45	Rückerstattung von Gemeinwesen		
	Mehreinnahmen	- 10'000	- 0.41%
	Bezugsprovision Scanning und Quellensteuern	+ 6'000	
	Verwaltungskostenanteile neu über int. Verrechnung	+ 25'000	
	Mehreinnahmen Schulgelder gesamt	- 2'000	
	Wärmeverbund Binzholt-S3T, Anteil gemäss Kosten	+ 15'000	
	Lohnanteile Heilpädagogische Lehrkräfte in Schule Wald	- 58'000	
	Verwaltungskostenbeitrag neu über interne Verrechnung (49)	+ 37'000	
	Diverse kleiner Posten	- 13'000	
46	Beiträge mit Zweckbindung		
	Mindereinnahmen Bundes- und Staatsbeiträge	- 352'000	- 11.27%
	220 Staatsbeitrag Sonderschulung	- 60'000	
	290 Staatsbeitrag Bildung übriges	- 8'000	
	520 Verlustscheine Mindereinnahmen Bund und Kanton (neu über Kanton)	- 14'000	
	520 SH-Empfänger Mindereinnahmen Bund und Kanton	+ 123'000	
	530 Mehreinnahmen EL/BH	- 399'000	
	580 Mehreinnahmen Staatsbeiträge Wirtsch.Hilfe aus Vorjahr	- 30'000	
	340 Staatsbeitrag Sportkonzept	- 7'000	

Kurzzusammenfassung nach Artengliederung

Abweichungen gegenüber Budget

740 Pauschalabgeltungen Dritten aus Grabbepflanzungen und Nischen	+ 32'000
750 Unterhalt öffentl. Gewässer Restanzierung Staatsbeiträge	+ 20'000
Diverse kleinere Posten	- 9'000

**48 Entnahmen aus
Spezialfinanzierungen**

Auflösung Rückstellungen aus Spezialfinanzierungen

+ 565'000 + 681.51%

Einlage Abwasser aufgrund Aufhebung Grundgebühr 2013/2014	- 648'000
Keine Entnahme Abfall	+ 83'000

Investitionsrechnung 2014

Die Investitionsrechnung im Verwaltungsvermögen schliesst bei CHF 6'410'205 Ausgaben (Budget CHF 10'927'000) und CHF 1'050'316'.65 Einnahmen (Budget CHF 251'000) mit einer Zunahme der Nettoinvestitionen im Verwaltungsvermögen von Fr. 5'359'888.35 ab.

Es wurden um rund CHF 5'366'111.65 weniger Netto-Investitionen getätigt als budgetiert, d.h. der Umsetzungsfaktor liegt bei netto 50% (brutto 58.40%).

Die Differenzen der einzelnen Projekte können in der Detaildifferenzbegründung nachgeschlagen werden.

Das Verwaltungsvermögen per Ende Jahr wird mit den gesetzlich vorgeschriebenen, ordentlichen Abschreibungen von CHF 4'302'955 (Vorjahr CHF 4'586'700) refinanziert. Zudem wurden die budgetierten zusätzlichen Abschreibungen von CHF 49'500 verbucht. Das Verwaltungsvermögen per 31.12.2014 nach den Abschreibungen beträgt CHF 37'454'817.39 (Vorjahr CHF 36'447'384.51), wobei darin CHF 4'764'200 Kanalisationsnetz/Kläranlage/Mobiliar, Geräte, Maschinen (Vorjahr CHF 4'504'500) enthalten sind.

Bestandesrechnung 2014

Die Bestandesrechnung 2014 weist per 31.12.14 Aktiven und Passiven von CHF 57'589'816.27 (Vorjahr CHF 57'726'086.73) aus.

Auf der Aktivseite hat sich das Finanzvermögen in der Summe um CHF 1'144'000 reduziert. Die Flüssigen Mittel sind um CHF 395'000 gestiegen und die Transitorischen Posten um CHF 274'000 gesunken.

Das Verwaltungsvermögen hat sich mit zusätzlichen Abschreibungen von rund CHF 50'000 von CHF 36,4 Mio auf CHF 37,5 Mio vermehrt.

Auf der Passivseite haben sich die laufenden Verpflichtungen um CHF 1'000 (Kreditoren und Depotgelder) erhöht. Die kurzfristigen Schulden stiegen um CHF 1'000'000 und die langfristigen Schulden konnten um rund CHF 394'000 reduziert werden. Das Eigenkapital der Werke hat sich um total CHF 627'000 auf 2'440'985.88 reduziert. Der steuerfinanzierte Aufwandüberschuss von CHF 158'488'.84 wird dem Eigenkapital belastet, womit sich dieses auf Fr 9'068'102.03 per 31.12.2014 reduziert.

Rechnungsabschlüsse im Gesamtüberblick (ohne Kirchen)

	Rechnungsergebnis Laufende Rechnung	VV Netto Investitionen	Abschreibungen im Verw.Vermögen	Noch abzuschr. Verw.Vermögen	Eigenkapital 31.12.2014
Laufendes Jahr 2014	+ 158'488.84	5'359'888.35	4'352'455.47	37'454'817.39	9'068'102.03
Vergleich Vorjahr	- 7'403.43	5'924'946.56	6'898'499.19	36'447'384.51	9'226'590.87

LAUFENDE RECHNUNG

Jahresrechnung

R LR Sonderrechnung

Nummer	Einzelkonti nach Funktionen Pensionskasse	Rechnung 2014		Voranschlag 2014		Rechnung 2013	
		Aufwand	Ertrag	Aufwand	Ertrag	Aufwand	Ertrag
	POLITISCHE GEMEINDE	143'201.45	143'201.45			165'059.55	165'059.55
10	Pensionskasse der Gemeinde Wald	143'201.45	143'201.45			165'059.55	165'059.55
100	Laufende Rechnung	143'201.45	143'201.45			165'059.55	165'059.55
1003	Aufwand	143'201.45				165'059.55	
500.3071.10	Witwen- und Waisenrenten	87'829.85				107'063.70	
500.3090.10	Ueberbrückungszuschüsse	55'371.60				57'995.85	
1004	Ertrag		73'293.00				80'522.65
500.4210.10	Zinserträge		73'293.00				80'522.65
1009	Abschluss		69'908.45				84'536.90
999.9121.10	Aufwandüberschuss Laufende Rechnung		69'908.45				84'536.90

BESTANDESRECHNUNG

BR detailliert (S/H)_Fonds

Konto	Bestandesrechnung Einzelkonti Pensionskasse	01. Januar 2014	Veränderung		31. Dezember 2014
			Soll	Haben	
A	AKTIVEN	2'920'040.45		69'908.45	2'850'132.00
11	Verwaltungsvermögen	2'920'040.45		69'908.45	2'850'132.00
115	Darlehen und Beteiligungen VV	2'920'040.45		69'908.45	2'850'132.00
1153	Eigene Anstalten und Einrichtungen	2'920'040.45		69'908.45	2'850'132.00
1153.10	Guthaben an Polit. Gemeinde Kto. 2031.01	2'920'040.45		69'908.45	2'850'132.00

BESTANDESRECHNUNG

BR detailliert (S/H)_Fonds

Konto	Bestandesrechnung Einzelkonti Pensionskasse	01. Januar 2014	Veränderung		31. Dezember 2014
			Soll	Haben	
2	PASSIVEN	2'920'040.45		69'908.45	2'850'132.00
23	Eigenkapital	2'920'040.45		69'908.45	2'850'132.00
239	Eigenkapital	2'920'040.45		69'908.45	2'850'132.00
2390	Eigenkapital	2'920'040.45		69'908.45	2'850'132.00
2390.10	Eigenkapital Pensionskasse	2'920'040.45		69'908.45	2'850'132.00

LAUFENDE RECHNUNG

Jahresrechnung

R LR Sonderrechnung

Nummer	Einzelkonti nach Funktionen Fürsorge-Fonds	Rechnung 2014		Voranschlag 2014		Rechnung 2013	
		Aufwand	Ertrag	Aufwand	Ertrag	Aufwand	Ertrag
	POLITISCHE GEMEINDE	10'678.00	10'678.00			8'178.30	8'178.30
11	Fürsorge-Fonds Gemeinde Wald	10'678.00	10'678.00			8'178.30	8'178.30
111	Laufende Rechnung	10'678.00	10'678.00			8'178.30	8'178.30
1113	Aufwand	10'678.00				1'500.30	
500.3090.11	Spenden an Einzelpersonen und Familien	10'678.00				1'500.30	
1114	Ertrag		7'827.15				8'178.30
500.4210.11	Zinserträge		7'827.15				8'178.30
1119	Abschluss		2'850.85			6'678.00	
999.9120.11	Ertragsüberschuss Laufende Rechnung SA Fürsorgefonds					6'678.00	
999.9121.11	Aufwandüberschuss Laufende Rechnung		2'850.85				

BESTANDESRECHNUNG

BR detailliert (S/H)_Fonds

Konto	Bestandesrechnung Einzelkonti Fürsorge-Fonds	01. Januar 2014	Veränderung Soll	Haben	31. Dezember 2014
A	AKTIVEN	311'838.95		2'850.85	308'988.10
11	Verwaltungsvermögen	311'838.95		2'850.85	308'988.10
115	Darlehen und Beteiligungen VV	311'838.95		2'850.85	308'988.10
1153	Eigene Anstalten und Einrichtungen	311'838.95		2'850.85	308'988.10
1153.11	Guthaben an Polit. Gemeinde Kto. 2033.01	311'838.95		2'850.85	308'988.10

BESTANDESRECHNUNG

BR detailliert (S/H)_Fonds

Konto	Bestandesrechnung Einzelkonti Fürsorge-Fonds	01. Januar 2014	Veränderung Soll	Haben	31. Dezember 2014
2	PASSIVEN	311'838.95		2'850.85	308'988.10
23	Eigenkapital	311'838.95		2'850.85	308'988.10
239	Eigenkapital	311'838.95		2'850.85	308'988.10
2390	Eigenkapital	311'838.95		2'850.85	308'988.10
2390.11	Eigenkapital Fürsorgefonds	311'838.95		2'850.85	308'988.10

LAUFENDE RECHNUNG

Jahresrechnung

R LR Sonderrechnung

Nummer	Einzelkonti nach Funktionen Heimatmuseums Fonds	Rechnung 2014		Voranschlag 2014		Rechnung 2013	
		Aufwand	Ertrag	Aufwand	Ertrag	Aufwand	Ertrag
	POLITISCHE GEMEINDE	18'161.35	18'161.35			23'619.70	23'619.70
13	Heimatmuseum-Fonds	18'161.35	18'161.35			23'619.70	23'619.70
131	Laufende Rechnung	18'161.35	18'161.35			23'619.70	23'619.70
1313	Aufwand	9'640.45				14'441.40	
300.3101.13	Allgemeiner Verwaltungskosten-Aufwand					1'744.20	
300.3102.13	'Walder Heimatblatt', Druck/Versand etc.	9'640.45				12'697.20	
1314	Ertrag		18'161.35				23'619.70
300.4210.13	Zinserträge		7'507.35				7'769.80
300.4690.13	Einzahlungen für Walder Heimatblatt		10'654.00				15'849.90
1319	Abschluss	8'520.90				9'178.30	
999.9120.13	Ertragsüberschuss Laufende Rechnung HM	8'520.90				9'178.30	

BESTANDESRECHNUNG

BR detailliert (S/H)_Fonds

Konto	Bestandesrechnung Einzelkonti Heimatmuseums Fonds	01. Januar 2014	Veränderung		31. Dezember 2014
			Soll	Haben	
A	AKTIVEN	299'096.85	8'520.90		307'617.75
11	Verwaltungsvermögen	299'096.85	8'520.90		307'617.75
115	Darlehen und Beteiligungen VV	299'096.85	8'520.90		307'617.75
1153	Eigene Anstalten und Einrichtungen	299'096.85	8'520.90		307'617.75
1153.13	Guthaben an Polit. Gemeinde Kto. 2033.03	299'096.85	8'520.90		307'617.75

BESTANDESRECHNUNG

BR detailliert (S/H)_Fonds

Konto	Bestandesrechnung Einzelkonti Heimatmuseums Fonds	01. Januar 2014	Veränderung		31. Dezember 2014
			Soll	Haben	
2	PASSIVEN	299'096.85	8'520.90		307'617.75
23	Eigenkapital	299'096.85	8'520.90		307'617.75
239	Eigenkapital	299'096.85	8'520.90		307'617.75
2390	Eigenkapital	299'096.85	8'520.90		307'617.75
2390.13	Eigenkapital Heimatmuseumsfonds	299'096.85	8'520.90		307'617.75

LAUFENDE RECHNUNG

Jahresrechnung

R LR Sonderrechnung

Nummer	Einzelkonti nach Funktionen Schülerfürsorge Fonds	Rechnung 2014		Voranschlag 2014		Rechnung 2013	
		Aufwand	Ertrag	Aufwand	Ertrag	Aufwand	Ertrag
	PRIMARSCHULGEMEINDE	12'050.40	12'050.40			22'576.05	22'576.05
20	Schülerfürsorge Fonds	12'050.40	12'050.40			22'576.05	22'576.05
201	Laufende Rechnung	12'050.40	12'050.40			22'576.05	22'576.05
2013	Aufwand	12'050.40				22'576.05	
220.3090.20	Beiträge an bedürftige Kinder und	12'050.40				22'576.05	
2014	Ertrag		8'386.70				9'310.25
220.4210.20	Zinserträge		8'386.70				9'310.25
2019	Abschluss		3'663.70				13'265.80
999.9121.20	Aufwandüberschuss Laufende Rechnung		3'663.70				13'265.80

BESTANDESRECHNUNG

BR detailliert (S/H)_Fonds

Konto	Bestandesrechnung Einzelkonti Schülerfürsorge Fonds	01. Januar 2014	Veränderung Soll	Haben	31. Dezember 2014
A	AKTIVEN	334'132.25		3'663.70	330'468.55
11	Verwaltungsvermögen	334'132.25		3'663.70	330'468.55
115	Darlehen und Beteiligungen VV	334'132.25		3'663.70	330'468.55
1153	Eigene Anstalten und Einrichtungen	334'132.25		3'663.70	330'468.55
1153.20	Guthaben an Polit. Gemeinde Kto. 2033.60	334'132.25		3'663.70	330'468.55

BESTANDESRECHNUNG

BR detailliert (S/H)_Fonds

Konto	Bestandesrechnung Einzelkonti Schülerfürsorge Fonds	01. Januar 2014	Veränderung		31. Dezember 2014
			Soll	Haben	
2	PASSIVEN	334'132.25		3'663.70	330'468.55
23	Eigenkapital	334'132.25		3'663.70	330'468.55
239	Eigenkapital	334'132.25		3'663.70	330'468.55
2390	Eigenkapital	334'132.25		3'663.70	330'468.55
2390.20	Eigenkapital Schülerfürsorgefonds	334'132.25		3'663.70	330'468.55

Bericht der finanztechnischen Prüfstelle zur Jahresrechnung 2014
an die Rechnungsprüfungskommission

Politische Gemeinde Wald, Wald

Als finanztechnische Prüfstelle haben wir die beiliegende Jahresrechnung der politischen Gemeinde Wald, bestehend aus den gesetzlich vorgeschriebenen Elementen für das am 31.12.2014 abgeschlossene Rechnungsjahr geprüft.

Verantwortung der Vorsteherschaft

Die Vorsteherschaft ist für die Aufstellung der Jahresrechnung in Übereinstimmung mit den für die Organisation geltenden Rechtsgrundlagen verantwortlich. Diese Verantwortung beinhaltet die Ausgestaltung, Implementierung und Aufrechterhaltung eines internen Kontrollsystems mit Bezug auf die Aufstellung einer Jahresrechnung, die frei von wesentlichen falschen Angaben als Folge von Verstössen oder Irrtümern ist. Darüber hinaus ist die Vorsteherschaft für die rechtmässige Rechnungslegung verantwortlich.

Verantwortung der finanztechnischen Prüfstelle

Unsere Verantwortung ist es, aufgrund unserer Prüfung ein Prüfungsurteil über die Jahresrechnung abzugeben. Wir haben die Prüfung in Übereinstimmung mit den gesetzlichen Vorschriften und den Schweizer Prüfungsstandards vorgenommen. Nach diesen Standards ist die Prüfung so zu planen und durchzuführen, dass mit hinreichender Sicherheit eine Aussage darüber gemacht werden kann, ob die Jahresrechnung frei von wesentlichen falschen Angaben ist.

Eine Prüfung beinhaltet die Durchführung von Prüfungshandlungen zur Erlangung von Prüfungsnachweisen für die in der Jahresrechnung enthaltenen Wertansätze und sonstigen Angaben. Die Auswahl der Prüfungshandlungen liegt im pflichtgemässen Ermessen der Prüfenden. Dies schliesst eine Beurteilung der Risiken wesentlicher falscher Angaben in der Jahresrechnung als Folge von Verstössen oder Irrtümern ein. Bei der Beurteilung dieser Risiken berücksichtigen die Prüfenden das interne Kontrollsystem, soweit es für die Aufstellung der Jahresrechnung von Bedeutung ist, um die den Umständen entsprechenden Prüfungshandlungen festzulegen. Die Prüfung umfasst zudem die Beurteilung der rechtmässigen Anwendung der Rechnungslegung. Wir sind der Auffassung, dass die von uns erlangten Prüfungsnachweise eine ausreichende und angemessene Grundlage für unser Prüfungsurteil bilden.

Grundlage für das eingeschränkte Prüfungsurteil

Die Sanierung der BVK Personalvorsorge des Kantons Zürich (BVK) wurde im Jahr 2012 rechtlich umgesetzt. In diesem Zusammenhang wurde ein neuer Anschlussvertrag an die BVK in Kraft gesetzt. Aus diesem Vertrag ist eine Verpflichtung zur Sanierung begründet. Die Gemeinde erfasste diese Rückstellung nicht in der Jahresrechnung, sondern legte den Sachverhalt im Gewährleistungsspiegel offen. Unser Prüfungsurteil über die Vorjahresrechnung haben wir wegen dieses Sachverhalts mit einer Einschränkung versehen. Per 31.12.2014 ist nach der Berechnung der BVK eine Sanierungsverpflichtung von CHF 1.6 Mio. für die nächsten 5 Jahre geschuldet. Die Gemeinde hat diese Rückstellung von CHF 1.6 Mio. (Vorjahr: CHF 1.9 Mio.) wiederum nicht erfasst, sondern die Sanierungsverpflichtung im Gewährleistungsspiegel offengelegt. Durch die fehlende Rückstellung ist das Ergebnis per Ende 2014 um CHF 1.6 Mio. zu günstig ausgewiesen.

Eingeschränktes Prüfungsurteil und Empfehlung zur Genehmigung der Jahresrechnung

Nach unserer Beurteilung entspricht die Jahresrechnung für das am 31.12.2014 abgeschlossene Rechnungsjahr mit Ausnahme der Auswirkungen des im Absatz «Grundlage für das eingeschränkte Prüfungsurteil» dargelegten Sachverhalts den für die Organisation geltenden Vorschriften.

Trotz der im Absatz «Grundlage für das eingeschränkte Prüfungsurteil» dargelegten Einschränkung empfehlen wir, die vorliegende Jahresrechnung zu genehmigen.

Fachkunde sowie Unabhängigkeit

Wir bestätigen, dass wir die gesetzlichen Anforderungen an die Fachkunde und Unabhängigkeit erfüllen und keine mit unserer Unabhängigkeit nicht vereinbare Sachverhalte vorliegen.

KPMG AG

Michael Herzog
Prüfungsleitung
Zugelassener Revisionsexperte

Marcel Gmür
Prüfender

Zürich, 2. April 2015

Beilage:

- Jahresrechnung bestehend aus Laufender Rechnung, Investitionsrechnung, Bestandsrechnung und Anhang

Abschied der Abteilung Finanzen

Die Richtigkeit und Vollständigkeit der vorstehenden Jahresrechnung 2014
und der Sonderrechnungen bestätigt:

Wald ZH, 3. März 2015

Finanzen



Martin Weber
Abteilungsleiter

Abschied und Antrag des Gemeinderates Wald ZH

Der Gemeinderat Wald hat die Jahresrechnung 2014 der Politischen Gemeinde Wald ZH mit den angeschlossenen Sonderrechnungen geprüft und genehmigt. Die **Laufende Rechnung** schliesst bei CHF 58'471'415.89 Aufwand und CHF 58'312'927.05 Ertrag mit einem Aufwandüberschuss **von CHF 158'488.84** ab.

Die **Investitionsrechnung** zeigt im Verwaltungsvermögen bei CHF 6'410'205.00 Ausgaben und CHF 1'050'316.65 Einnahmen einen **Ausgabenüberschuss von CHF 5'359'888.35**. Im Finanzvermögen betragen die Ausgaben CHF 233.20. Einnahmen wurden nicht getätigt.

Die **Bilanz** weist **Aktiven** und **Passiven** von je **CHF 57'589'816.27** aus. Durch den Aufwandüberschuss der Laufenden Rechnung von CHF 158'488.84 **vermindert** sich das **Eigenkapital auf CHF 9'068'102.03**.

Der Gemeinderat Wald ZH beantragt der Gemeindeversammlung, die Jahresrechnung und die Sonderrechnungen 2014 zu genehmigen.

Wald ZH, 30. März 2015

Gemeinderat Wald ZH

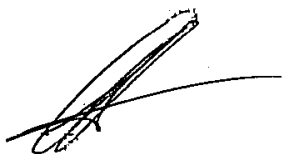

Ernst Kocher
Gemeindepräsident



Martin Süss
Gemeindeschreiber