

Querschnitt Q2 1:50

Grundriss Zuschauergalerie 1:100

Erweiterung Elba Halle Wald

Bauprojekt
Grundriss Galerie / Schnitt

Projekt-Nr. 989

Plannummer 3103a
 Massstab 1:100, 1:50, 1:1
 Format 84/45
 Gezeichnet 08.11.19/PM
 Revidiert 20.01.2020/PM
 989 Elbahalle_AC22 - 200121.pln

Architekten AG
 Katharina Sulzer Platz 10
 8400 Winterthur
 Telefon 052 244 44 44
 www.stutzbolt.ch

Bauherrschaft
 Name Gemeinde Wald ZH
 Strasse Postfach 364
 PIZ Ort CH-8636 Wald, ZH
 Tel. +41 55 256 51 90
 Mail marco.gremli@wald-zh.ch

± 0.00 = 618.30 m.ü.M



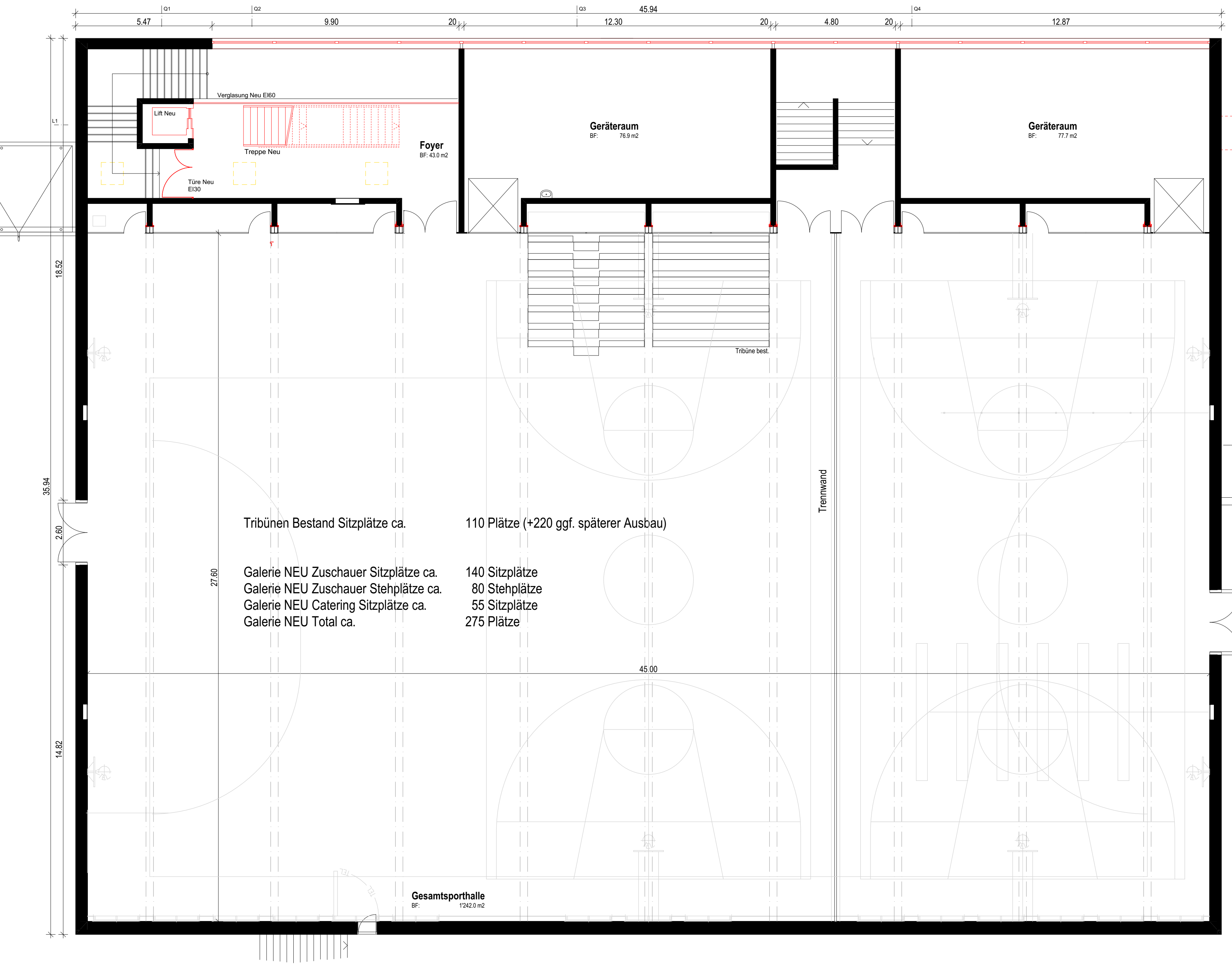

Tribünen Bestand Sitzplätze ca. 110 Plätze (+220 ggf. späterer Ausbau)

Galerie NEU Zuschauer Sitzplätze ca. 140 Sitzplätze
 Galerie NEU Zuschauer Stehplätze ca. 80 Stehplätze
 Galerie NEU Catering Sitzplätze ca. 55 Sitzplätze
 Galerie NEU Total ca. 275 Plätze

Gesamtsporthalle
 BF: 1242.0 m²

Geräteraum
 BF: 76.9 m²

Geräteraum
 BF: 77.7 m²

Foyer
 BF: 43.0 m²

Grundriss 1. Obergeschoss 1:100

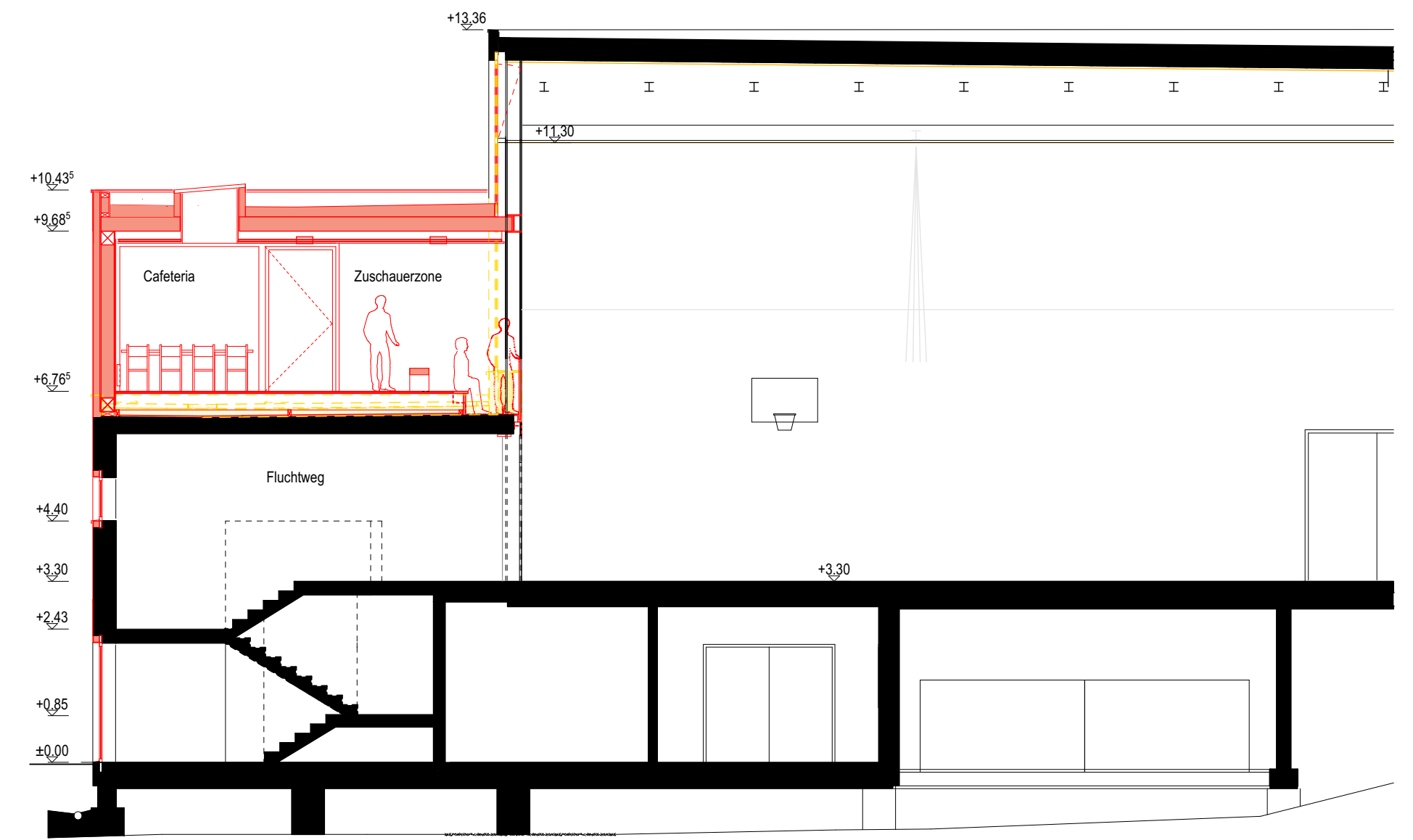

Querschnitt Q4 1:100

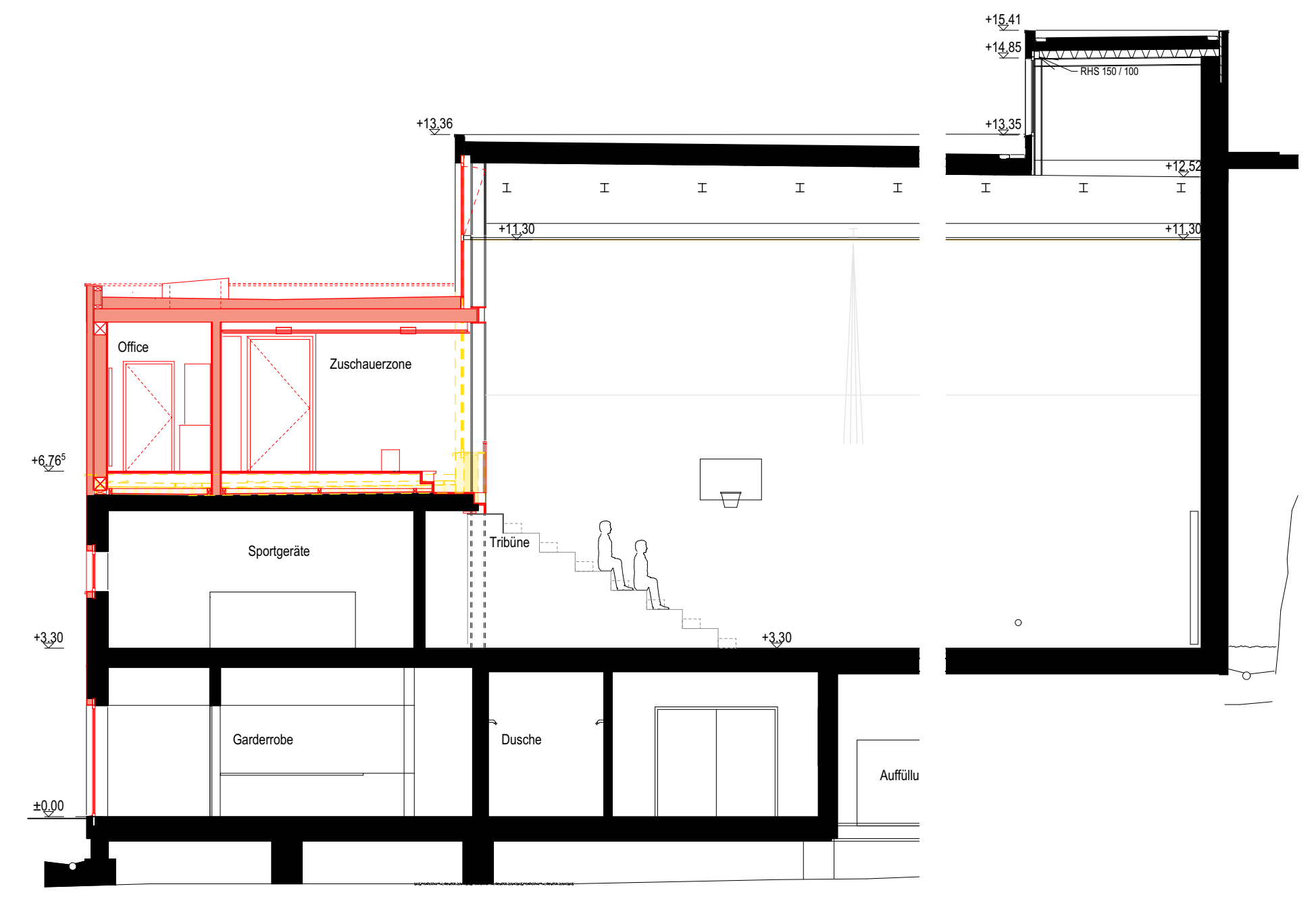

Querschnitt Q3 1:100

Erweiterung Elba Halle Wald
 Bauprojekt
 Grundriss 1. Obergeschoss / Schnitt

Projekt-Nr. 989

Plannummer 3102a
 Massstab 1:100
 Format 84/45
 Gezeichnet 08.11.19/PM
 Revidiert 20.01.2020/PM
 989 Elbahalle_AC22 - 200121.pln

Bauherrschaft
 Name Gemeinde Wald ZH
 Strasse Postfach 364
 PIZ Ort CH-8636 Wald, ZH
 Tel. +41 55 256 51 90
 Mail marco.gremli@wald-zh.ch

Architekten AG
 Katharina Sulzer Platz 10
 8400 Winterthur
 Telefon 052 244 44 44
 www.stutzbolt.ch

Stutz Bolt Partner

± 0.00 = 618.30 m.ü.M

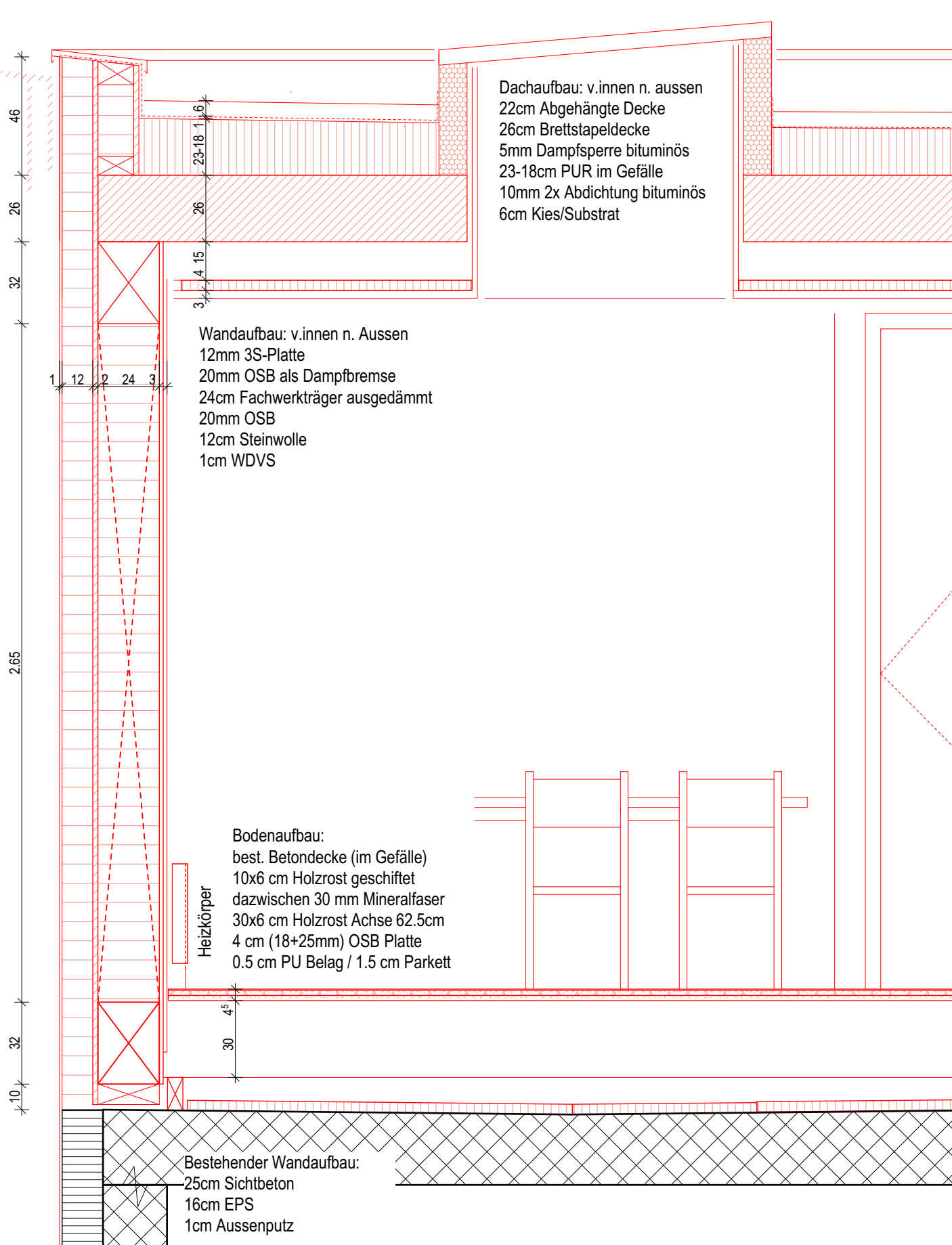
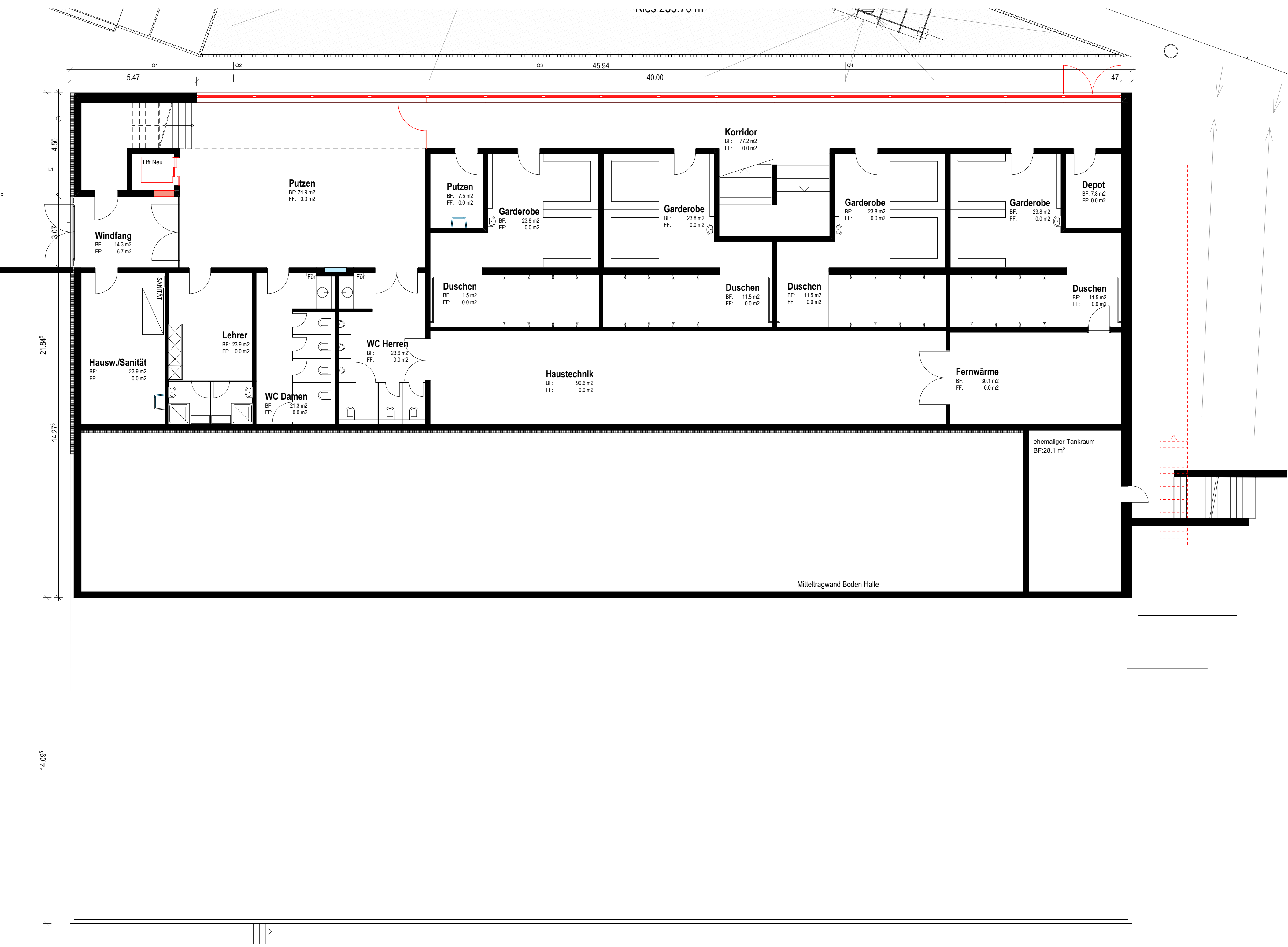

Fassadenschnitt 1:20

Grundriss Erdgeschoss 1:100

Erweiterung Elba Halle Wald
 Bauprojekt
 Grundriss Erdgeschoss / Fassadenschnitt

Projekt-Nr. 989
 Plannummer 3101a
 Massstab 1:100, 1:20
 Format 84/45
 Gezeichnet 08.11.19/PM
 Revidiert 20.01.2020/PM
 989 Elbahalle_AC22 - 200121.pln

± 0.00 = 618.30 m.ü.M

Bauherrschaft
 Name Gemeinde Wald ZH
 Strasse Postfach 364
 PIZ Ort CH-8636 Wald, ZH
 Tel. +41 55 256 51 90
 Mail marco.gremli@wald-zh.ch

Architekten AG
 Katharina Sulzer Platz 10
 8400 Winterthur
 Telefon 052 244 44 44
 www.stutzbolt.ch

Stutz Bolt Partner



Ansicht Nordost

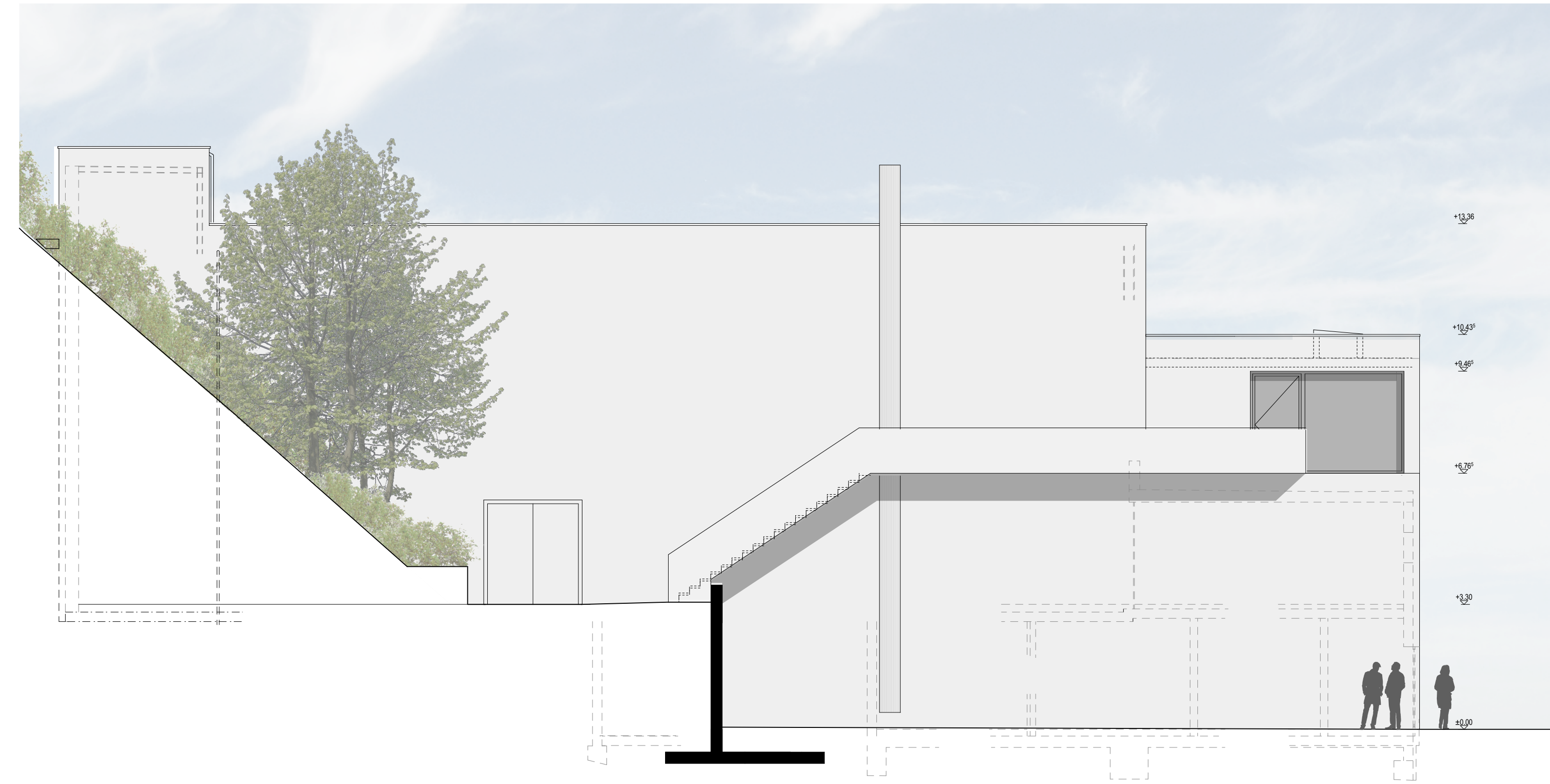

Ansicht Südwest

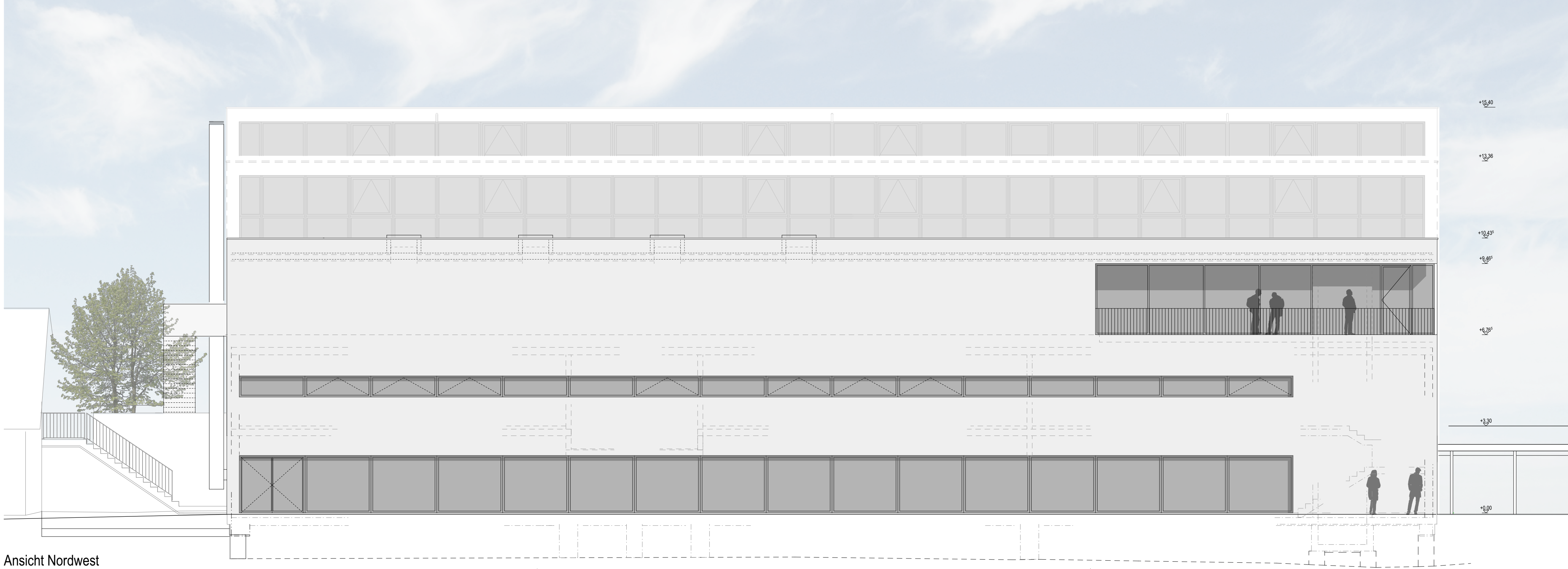

Ansicht Nordwest

Erweiterung Elba Halle Wald

Projekt-Nr. 989

Bauprojekt
Ansichten NW / SO / NO

Plannummer 3300
 Massstab 1:100
 Format 84/45
 Gezeichnet 08.11.19/PM
 Revidiert 16.12.19/PM
 989 Elbahalle_AC22 - 200121.pln

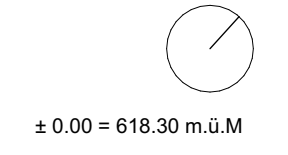

± 0.00 = 618.30 m.ü.M

Bauherrschaft

Name Gemeinde Wald ZH
 Strasse Postfach 364
 Plz/Ort CH-8636 Wald, ZH
 Tel. +41 55 256 51 90
 Mail marco.gremli@wald-zh.ch

Architekten AG

Katharina Sulzer Platz 10
 8400 Winterthur
 Telefon 052 244 44 44
 www.stutzbolt.ch



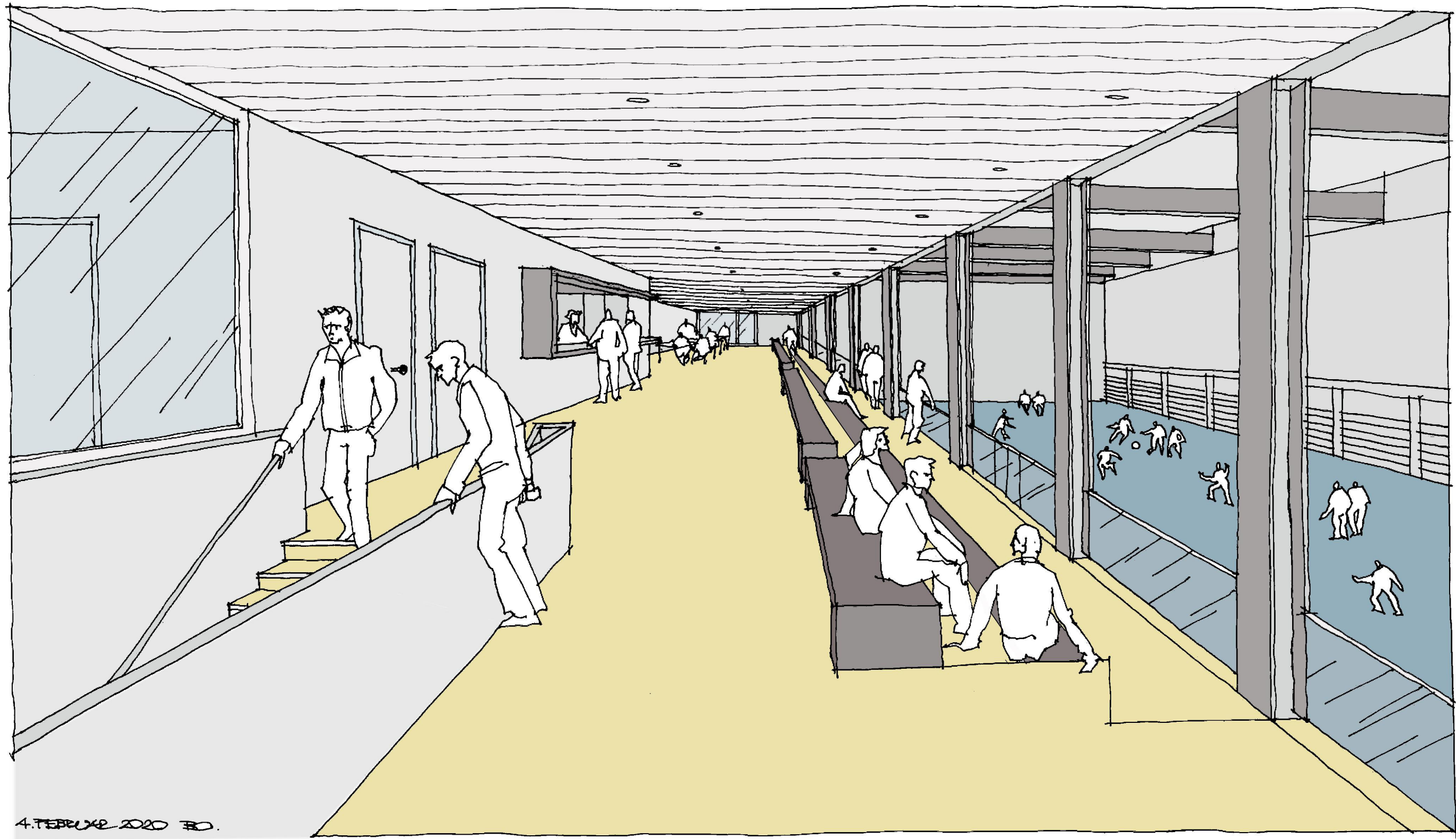

Perspektive - PU Boden

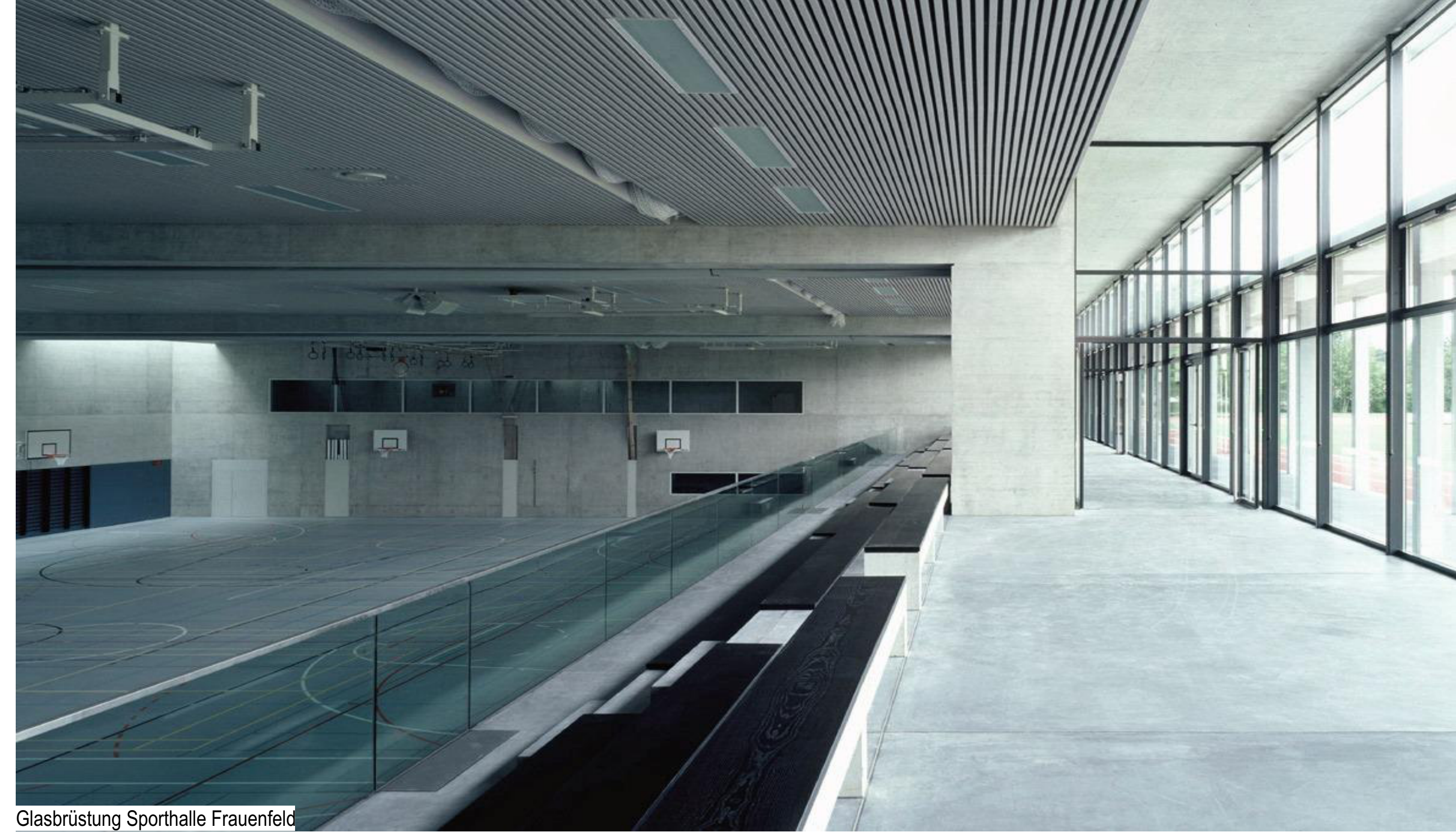

Glasbrüstung Sporthalle Frauenfeld

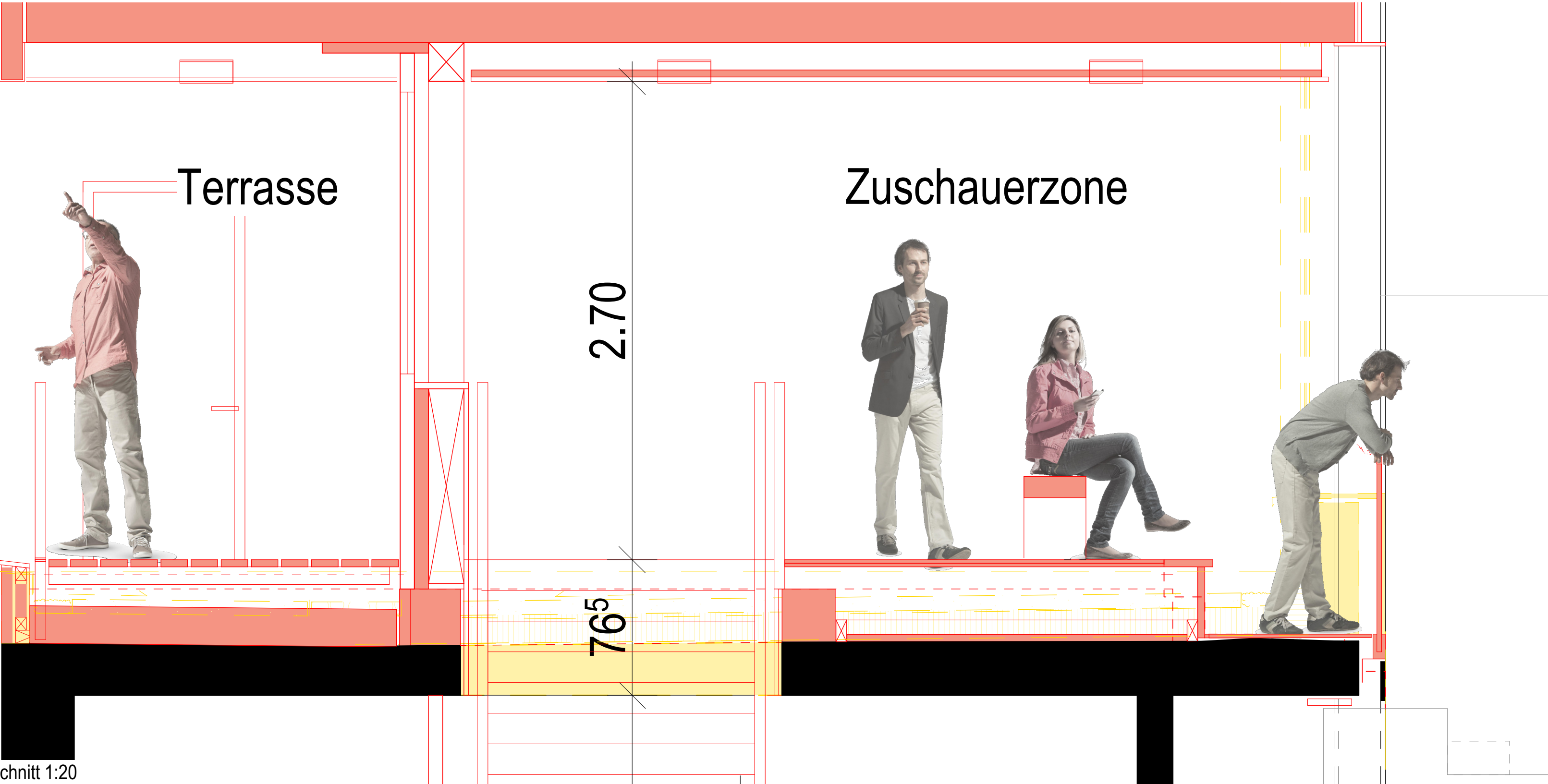

Schnitt 1:20

Erweiterung Elba Halle Wald Projekt-Nr. 989

Bauprojekt Plannummer 3301a

Perspektiven / Schnitt / Beispiel Glasbrüstung Massstab 1:49, 1:0.96

Format 84/45

Gezeichnet 25.11.19/PM

Revidiert 20.01.2020/PM

± 0.00 = 618.30 m.ü.M 989 Elbahalle_AC22 - 200121.pln

Bauherrschaft

Name Gemeinde Wald ZH Architekten AG

Strasse Postfach 364 Katharina Sulzer Platz 10

Plz Ort CH-8636 Wald, ZH 6400 Winterthur

Tel. +41 55 256 51 90 Telefon 052 244 44 44

Mail marco.gremli@wald-zh.ch www.stutzbolt.ch

Stutz Bolt Partner

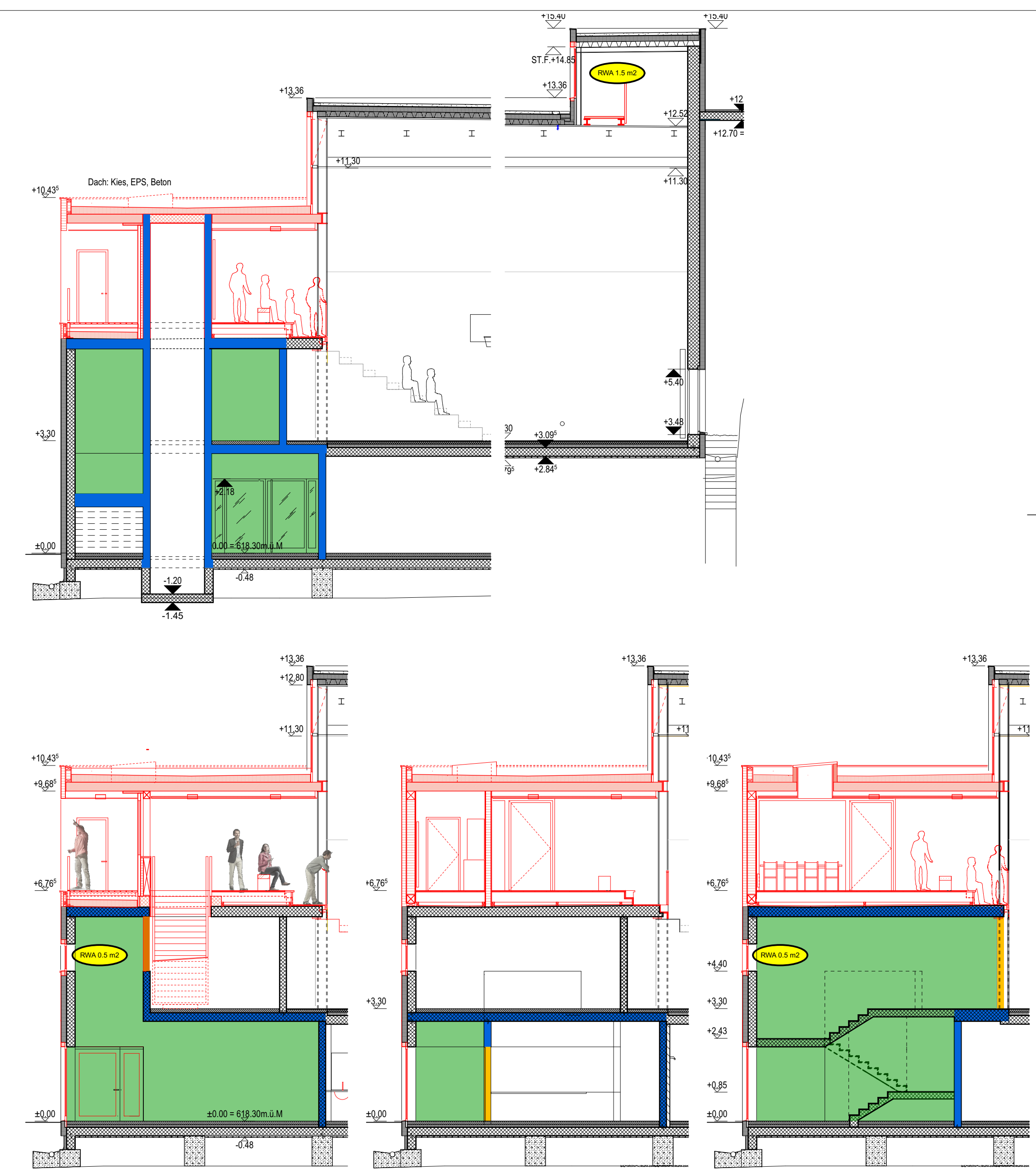
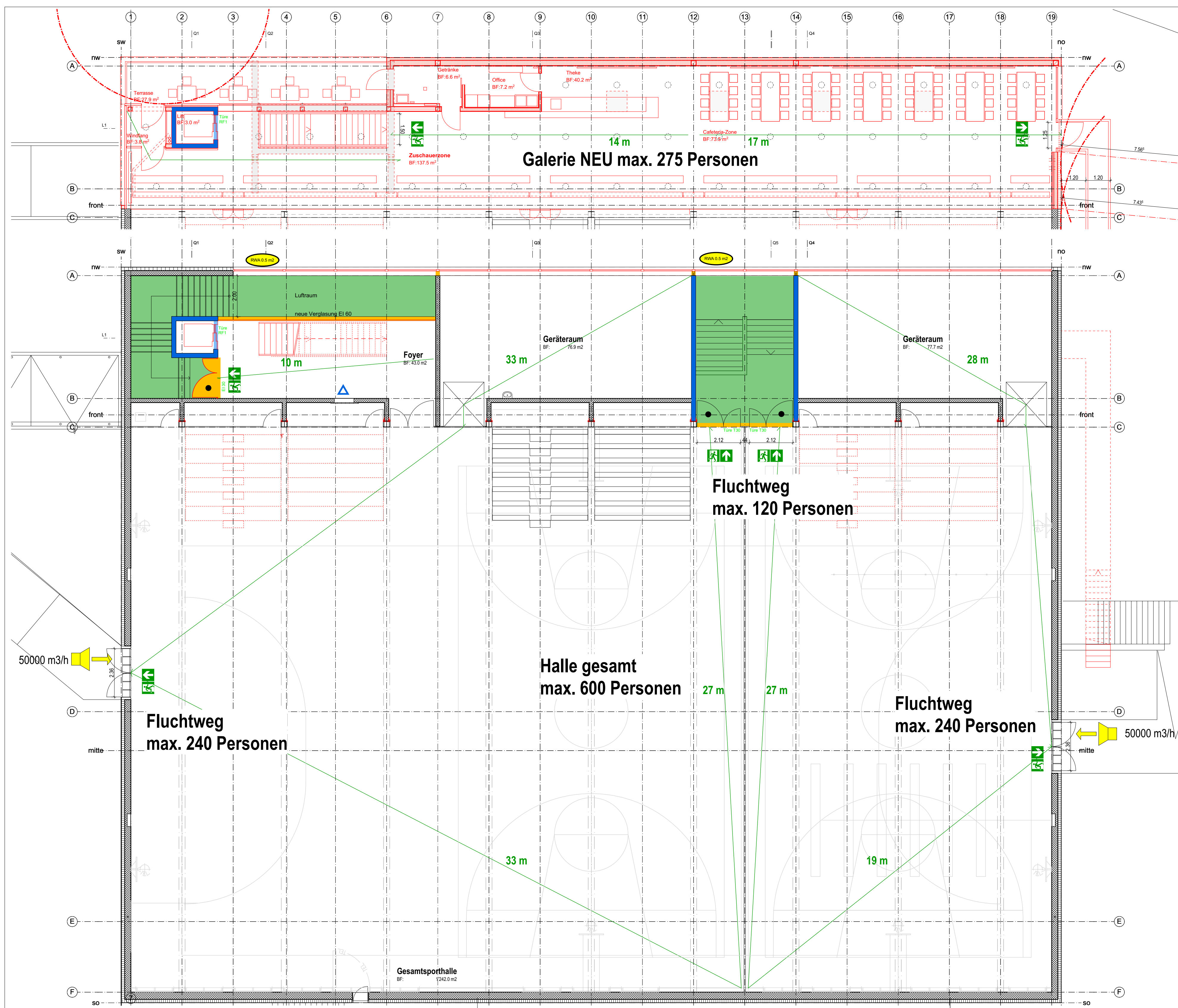

Erweiterung Elba Halle Wald
 Bauprojekt
 Fluchtweg / Personenbelegung

Projekt-Nr. 989
 Plannummer 2446
 Massstab 1:110, 1:100
 Format 84/45
 Gezeichnet 07.11.19/SC
 Revidiert 16.12.19/PM
 989 Elbahalle_AC22.pln

Bauherrschaft
 Name Gemeinde Wald ZH
 Strasse Postfach 364
 PIZ Ort CH-8636 Wald, ZH
 Tel. +41 55 256 51 90
 Mail marco.gremli@wald-zh.ch

Architekten AG
 Katharina Sulzer Platz 10
 8400 Winterthur
 Telefon 052 244 44 44
 www.stutzbolt.ch

Stutz Bolt Partner

